



Ödemiş Belediyesi

ÖDEMİŞ BELEDİYESİ

2011 MALİ YILI PERFORMANS PROGRAMI

İLETİŞİM BİLGİLERİ

Adres: Akıncılar Mah. Bayram Sok. NO:1

Ödemiş/İZMİR

Tel : 0(232) 544 90 97(pbx)

Faks : 0(232) 232 545 12 69

Web : www.odemis.bel.tr

e-mail : bilgi@odemis.bel.tr

İş bu Ödemiş Belediyesinin 2011 Mali Yılı Performans Programı Belediye Meclisinin 12 Kasım 2010 tarihli toplantısında oybirliği ile kabul edilmiştir.

Bekir KESKİN
Belediye Başkanı
Meclis Başkanı

Melis KARHAN
Katip Üye

Enver YEŞİLYURT
Katip Üye



İÇİNDEKİLER

SUNUŞ	1
I- GENEL BİLGİLER	2
A- Belediyenin yetki, görev ve sorumlulukları.....	2
1- Belediyenin yetki, görev ve sorumlulukları.....	2
2- Ödemiş belediyesinin tarihçesi.....	9
3- Mevzuat.....	11
B- Teşkilat Yapısı.....	13
C- Fiziki Kaynaklar.....	15
D- İnsan kaynakları.....	25
II- PERFORMANS BİLGİLERİ	29
A- Temel Politikalar ve Öncelikler.....	29
B- Amaç ve Hedefler.....	37
1- Vizyon, Misyon ve İlkeler.....	37
2- Amaç ve Hedefler.....	38
C- Performans hedef ve Göstergeleri ile Faaliyetler.....	44
D- İdarenin Toplam Kaynak İhtiyacı.....	209
E- Bütçe Bilgileri.....	221



Sayın Meclis Üyeleri ve Sevgili Hemşerilerim,

Yerel yöneticilerin görevi, sadece kentin değişimine ayak uydurarak gündelik hizmetleri sunmak değil, aynı zamanda kentin gelişimine yön vererek, değişimin bugünden öngörüldüğü bir kent planı hazırlamaktır.

Belediyemiz, hemşerilerimize daha kaliteli ve daha fazla hizmet üretebilmek için çalışma yönteminde; mali disiplinin, saydamlığın ve hesap verme sorumluluğunun sağlanması, kaynakların yerinde ve etkili kullanımı ve hizmet kalite standartlarının artırılmasını hedeflemiştir.

Stratejik Plan kavramının sadece söz ve sayıdan ibaret olmadığını çok iyi biliyoruz. Belediyemizin 2010 -2014 mali yıllarını kapsayan '*Stratejik Plan*', amaç ve hedeflerimizin paylaşım aracıdır. Buna bağlı olan diğer bir araç ise *Performans Programı*'dır.

2011 yılı *Performans Programı* ile yıllık hedefler, hedefleri gerçekleştirecek yatırımlar ve bu yatırımları gerçekleştirirken kullanılacak kaynaklar belirlenmiştir. Stratejik planlama ilkelerinin belirlendiği bu çalışma ile geleceğe dönük projelerin hedeflerini de belirlemiş oluyoruz. 2011 yılı *Performans Programı*'nda, sosyal belediyecilik ilkelerine saygılı, katılımcı, şeffaf bir yönetim anlayışıyla, halkımızın memnuniyetine yönelik çalışmalara fırsat yaratılıyor.

Mali kaynaklarımızı '*etkili, verimli ve adil*' kullanarak gerçekleştireceğimiz yatırım ve hizmetlere; Ödemişlilerin de sahip çıkacağına inanarak, 2011 yılı *Performans Programı*'nın hazırlanmasında emeği geçen ve gerçekleştirilmesinde çaba gösterecek olan tüm çalışma arkadaşlarıma peşinen teşekkür eder, tüm Ödemişlilere sevgi ve saygılarımı sunarım.

Bekir Keskin

Ödemiş Belediye Başkanı



I. GENEL BİLGİLER

A- Belediyenin Görev, Yetki Ve Sorumlulukları

1- Belediyenin Görev, Yetki ve Sorumlulukları

Belediyenin kuruluşu, organları, yönetimi, görev, yetki ve sorumlulukları ile çalışma usul ve esasları yasa ve yönetmeliklerle düzenlenmiştir.

Türkiye’de belediyeler, uzun yıllar 1930 yılında çıkarılan 1580 sayılı kanuna göre hizmet verdiler. Bilindiği gibi, 24 Aralık 2004 tarihinde yürürlüğe giren 5272 sayılı Belediye Kanunu Anayasa Mahkemesi tarafından iptal edilmiş ve bu kanunun yerine 02.07.2005 tarihinde 5393 sayılı Belediye Kanunu kabul edilmiştir.

5393 sayılı Belediye Kanunu, bütün belediyeleri kapsayan temel Belediye Kanunu niteliğine sahip olup; Büyükşehir Belediyeleri de 5216 sayılı Büyükşehir Belediyesi Kanunu'nda yer almayan konularda bu kanuna bağlı olarak faaliyetlerini yürütmektedirler.

Kanunun üçüncü maddesinde belediye: “Belde sakinlerinin mahallî müşterek nitelikteki ihtiyaçlarını karşılamak üzere kurulan ve karar organı seçmenler tarafından seçilerek oluşturulan, idarî ve malî özerkliğe sahip kamu tüzel kişisi” olarak tanımlanmaktadır.

Belediyenin Görev ve Sorumlulukları

Belediye yasasınının 14 ve 15. maddelerinde belirtilen Belediyenin görev, sorumluluk ve yetki alanınının kapsamı, belediye sınırları ile sınırlıdır. Ancak belediye meclisinin kararı ile mücavir alanlara da belediye hizmetleri götürülebilmektedir.

Yasa gereğince bir belediye, mahallî müşterek nitelikte olmak şartıyla;

İmar, su, kanalizasyon ve ulaşım gibi kentsel alt yapı;

* Coğrafi ve kent bilgi sistemleri,

* Çevre ve çevre sağlığı,

* Temizlik ve katı atık,



- * Zabıta, itfaiye, acil yardım, kurtarma ve ambulans,
- * Şehir içi trafik,
- * Defin ve mezarlıklar,
- * Ağaçlandırma, park ve yeşil alanlar,
- * Konut,
- * Kültür ve sanat, turizm ve tanıtım, gençlik ve spor; sosyal hizmet ve yardım, nikâh,
- * Meslek ve beceri kazandırma,
- * Ekonomi ve ticaretin geliştirilmesi hizmetlerin yapılması ve yaptırılması,
- * Büyükşehir Belediyeleri ile nüfusu 50.000'i geçen belediyelerin, kadınlar ve çocuklar için koruma evleri açması,
- * Devlete ait her derecedeki okul binalarının inşaatı ile bakım ve onarımlarının yapılması veya yaptırılması ile her türlü araç, gereç ve malzeme ihtiyaçlarının karşılanması,
- * Sağlıkla ilgili her türlü tesisin açılması ve işletilmesi,
- * Kültür ve tabiat varlıkları ile tarihî dokunun ve kent tarihi bakımından önem taşıyan mekânların ve işlevlerinin korunması ve bu amaçla bakım ve onarımının yapılması, korunması mümkün olmayanların aslına uygun olarak yeniden inşa edilmesi,
- * Gerektiğinde; öğrencilere, amatör spor kulüplerine malzeme yardımı ve gerekli desteğin sağlanması, her türlü amatör spor karşılaşmaları düzenlenmesi, yurt içi ve yurt dışı müsabakalarda üstün başarı gösteren veya derece alan sporculara belediye meclisi kararıyla ödül verilmesi,
- * Gıda bankacılığı,
- * Başka bir kamu kurum ve kuruluşuna verilmeyen mahallî müşterek nitelikteki diğer görev ve hizmetlerin yasalar çerçevesinde yerine getirilmesi, gibi hizmetleri sağlamakla yükümlüdür. Sayılan bu hizmetlerin yerine getirilmesindeki öncelik sırası, belediyenin malî durumu ve hizmetin ivediliği dikkate alınarak belirlenmektedir. Ayrıca belediye hizmetleri, vatandaşlara en yakın yerlerde ve en uygun yöntemlerle sunulmak, hizmet sunumunda özür, yaşlı, düşkün ve dar gelirlilerin durumuna uygun yöntemler uygulanmalıdır.

Yasada belediyenin görev ve yetkileri sayılmakla birlikte 77. maddede, belediye hizmetlerine gönüllü katılımın da önü açılmaktadır.



Buna göre Belediye;

- * Sağlık,
- * Eğitim,
- * Spor,
- * Çevre,
- * Sosyal hizmet ve yardım, Kütüphane,
- * Park,
- * Trafik,

ve kültür hizmetleriyle, yaşlılara, kadın ve çocuklara, özürllere, yoksul ve düşkünlere yönelik hizmetlerin yapılmasında belde de dayanışma ve katılımı sağlamak, hizmetlerde etkinlik, tasarruf ve verimliliği artırmak amacıyla gönüllü kişilerin katılımına yönelik programlar uygulayabilir. Gönüllülerin nitelikleri ve çalıştırılmalarına ilişkin usul ve esaslar İçişleri Bakanlığı tarafından çıkarılacak yönetmelikle belirlenecektir.

Belediye Yasasının 53'üncü maddesi gereğince belediyeler acil durum plânlaması yapmakla da yükümlüdürler.

Belediye; yangın, sanayi kazaları, deprem, su baskınları ve diğer doğal afetlerden korunmak veya bunların zararlarını azaltmak amacıyla beldenin özelliklerini de dikkate alarak gerekli afet ve acil durum plânlarını yapacak, ekip ve donanımı hazırlayacaktır.

Acil durum plânlarının hazırlanmasında varsa il ölçeğindeki diğer acil durum plânlarıyla da koordinasyon sağlanması ve ilgili bakanlık, kamu kuruluşları, meslek teşekkülleriyle üniversitelerin ve diğer mahallî idarelerin görüşlerinin alınması gereklidir. Plânlar doğrultusunda halkın eğitimi için gerekli önlemler alınarak adı anılan idareler, kurumlar ve örgütlerle ortak programlar yapılabilecektir.

Belediyeler, kendi belediye sınırları dışında yangın ve doğal afetler meydana gelmesi durumunda, bu bölgelere gerekli yardım ve destek sağlamakta serbest konuma getirilmiştir.



Belediyenin Yetkileri ve İmtiyazları

Belediye yasasının 15. maddesinde düzenlenen hükümlere göre belediyelerin yetki ve imtiyazları şunlardır:

* Belde sakinlerinin mahallî müşterek nitelikteki ihtiyaçlarını karşılamak amacıyla her türlü faaliyet ve girişimde bulunmak,

* Kanunların belediyeye verdiği yetki çerçevesinde yönetmelik çıkarmak, belediye yasakları koymak ve uygulamak, kanunlarda belirtilen cezaları vermek,

* Gerçek ve tüzel kişilerin faaliyetleri ile ilgili olarak kanunlarda belirtilen izin veya ruhsatı vermek,

* Özel kanunları gereğince belediyeye ait vergi, resim, harç, katkı ve katılma paylarının tarh, tahakkuk ve tahsilini yapmak; vergi, resim ve harç dışındaki özel hukuk hükümlerine göre tahsili gereken doğal gaz, su, atık su ve hizmet karşılığı alacakların tahsilini yapmak veya yaptırmak,

* Müktesep haklar saklı kalmak üzere; içme, kullanma ve endüstri suyu sağlamak, atık su ve yağmur suyunun uzaklaştırılmasını sağlamak, bunlar için gerekli tesisleri kurmak, kurdurmak, işletmek veya işlettirmek; kaynak sularını işletmek veya işlettirmek,

* Toplu taşıma yapmak, bu amaçla otobüs, deniz ve su ulaşım araçları, tünel, raylı sistem dâhil her türlü toplu taşıma sistemlerini kurmak, kurdurmak, işletmek ve işlettirmek,

* Katı atıkların toplanması, taşınması, ayrıştırılması, geri kazanımı, ortadan kaldırılması ve depolanması ile ilgili bütün hizmetleri yapmak ve yaptırmak,

* Mahallî müşterek nitelikteki hizmetlerin yerine getirilmesi amacıyla, belediye ve mücavir alan sınırları içerisinde taşınmaz almak, kamulaştırmak, satmak, kiralamak veya kiraya vermek, trampa etmek, tahsis etmek, bunlar üzerinde sınırlı aynî hak tesis etmek,



- * Borç almak, başış kabul etmek,
- * Toptancı ve perakendeci hâlleri, otobüs terminali, fuar alanı, mezbaha, ilgili mevzuata göre yat limanı ve iskele kurmak, kurdurmak, işletmek, işlettirmek veya bu yerlerin gerçek ve tüzel kişilerce açılmasına izin vermek,
- * Vergi, resim ve harçlar dışında kalan dava konusu uyuşmazlıkların anlaşmayla tasfiyesine karar vermek,
- * Gayrisihhî müesseseler ile umuma açık istirahat ve eğlence yerlerini ruhsatlandırmak ve denetlemek, (Gayrisihhî müesseselerden birinci sınıf olanların ruhsatlandırılması ve denetlenmesi, büyükşehir ve il merkez belediyeleri dışındaki yerlerde il özel idaresi tarafından yapılmaktadır.)
- * Beldede ekonomi ve ticaretin geliştirilmesi ve kayıt altına alınması amacıyla izinsiz satış yapan seyyar satıcıları faaliyetten men etmek, izinsiz satış yapan seyyar satıcıların faaliyetten men edilmesi sonucu, cezası ödenmeyerek iki gün içinde geri alınmayan gıda maddelerini gıda bankalarına, cezası ödenmeyerek otuz gün içinde geri alınmayan gıda dışı malları ihtiyaç sahiplerine dağıtmak,
- * Reklâm panoları ve tanıtıcı tabelalar konusunda standartlar getirmek,
- * Gayrisihhî işyerlerini, eğlence yerlerini, halk sağlığına ve çevreye etkisi olan diğer işyerlerini kentin belirli yerlerinde toplamak; hafriyat toprağı ve moloz döküm alanlarını; sıvılaştırılmış petrol gazı (LPG) depolama sahalarını; inşaat malzemeleri, odun, kömür ve hurda depolama alanları ve satış yerlerini belirlemek; bu alan ve yerler ile taşımalarda çevre kirliliğı oluşmaması için gereken tedbirleri almak,
- * Kara, deniz, su ve demiryolu üzerinde işletilen her türlü servis ve toplu taşıma araçları ile taksi sayılarını, bilet ücret ve tarifelerini, zaman ve güzergâhlarını belirlemek; durak yerleri ile karayolu, yol, cadde, sokak, meydan ve benzeri yerler üzerinde araç park yerlerini tespit



etmek ve işletmek, işlettirmek veya kiraya vermek; kanunların belediyelere verdiği trafik düzenlemesinin gerektirdiği bütün işleri yürütmek,

* Meclis kararıyla; turizm, sağlık, sanayi ve ticaret yatırımlarının ve eğitim kurumlarının su, termal su, kanalizasyon, doğal gaz, yol ve aydınlatma gibi alt yapı çalışmalarını faiz almaksızın on yıla kadar geri ödemeli veya ücretsiz olarak yapmak veya yaptırmak, bunun karşılığında yapılan tesislere ortak olmak; sağlık, eğitim, sosyal hizmet ve turizmi geliştirecek projelere İçişleri Bakanlığının onayı ile ücretsiz veya düşük bir bedelle amacı dışında kullanılmamak kaydıyla arsa tahsis etmek, (İl sınırları içinde

Büyükşehir belediyeleri, belediye ve mücavir alan sınırları içinde il belediyeleri ile nüfusu 10.000'i geçen belediyeler)

*Belde sakinlerinin belediye hizmetleriyle ilgili görüş ve düşüncelerini tespit etmek amacıyla kamuoyu yoklaması ve araştırması yaptırmak,

denilmektedir.

Yasa, Belediyenin proje karşılığı borçlanma yoluyla elde ettiği gelirleri, şartlı bağışları ve kamu hizmetlerinde fiilen kullanılan malları ve belediye tarafından tahsil edilen vergi, resim ve harç gelirlerin haczedilemeyeceğini de hükme bağlamıştır. Ayrıca; "Belediye mallarına karşı suç işleyenler devlet malına karşı suç işlemiş sayılır" denilerek belediye varlıkları güvence altına alınmıştır.



2- Ödemiş Belediyesi'nin Tarihçesi

Ödemiş'te belediye teşkilatı 1881'de kuruldu.

İlk belediye başkanı Hacı Mustafa Ağa'dır.

1888'de Torbalı'dan ayrılan demiryolu Bayındır ve Ödemiş'e kadar uzandı.

1888'de belediye başkanı Hacı Ali Efendi'dir. 1891'de Zühtü Efendi olmuştur.

1892'de Ödemiş Belediyesi'ne ait 20 yataklı hastahane kuruldu. 1895'de Hacı Abdüllatif Efendi tarafından Kırılıoğlu Camii yaptırılmıştır. Aynı yılın belediye başkanı Ahmet Efendi'dir. 1892 tarihli Salname'de Ödemiş'in 9130 nüfuslu bir kent olduğu ve 1973 adet hanede yaşayanların 4679'nun erkek, 4451'nin kadın olduğu belirtilir.

1892 yılındaki belediye geliri 880 liraydı ve yarısı hazineye aitti. Ödemiş'te yakılmakta olan fener sayısı yaklaşık 165 idi.

1897'de belediye başkanı Raşit Efendi, 1901'de ise Ali Haydar Bey olmuştur.

1900'de Ödemiş merkezinde 3517 ev, 871 dükkan, 27 han, 3 hamam, 1 zeytinyağı fabrikası, 1 un değirmeni, 1 zeytin ve üzüm sıkma imalathanesi, 1 hükümet konağı, 5 karakol, 1 Ziraat Bankası, 1 kütüphane, 4 kilise, 3 guraba hastanesi, 2 rüşdiye okulu, 38 medrese, 3 erkek ilkokulu, 2 kız ilkokulu, 4 gayrimüslim ilkokulu, 47. redif alayının 4. taburu bulunmaktaydı.

1904'de kasabanın nüfusu 15981 olarak belirtilmektedir.

Görev süreleri saptanamayan Helvacıoğlu Ali Efendi, İstanbullu Rauf Bey ve Başçavuşoğlu Şerif Efendi'nin belediye başkanlıklarından sonra Cumhuriyet'in ilk belediye başkanı 5 Mart 1923 - 31 Mart 1923 tarihleri arasında Mehmet Şükrü Saracoğlu (sonradan Başbakan) olmuştur. 1923'de Cumhuriyet'in ilanı ile Ödemiş, içine bugünkü Kiraz ve Beydağ ilçelerini de alan bir ilçe merkeziydi.



Ödemiş Belediye Başkanları



Helvacıoğlu Ali Efendi



İstanbullu Raif Bey



Başçavuşoğlu Şerif
Efendi



Şükrü SARAÇOĞLU
05.03.1923-31.03.1923



Ragıp MISIRLIOĞLU
01.04.1923-05.03.1927



Dr. Mustafa BENGİSU
06.03.1927-14.02.1935



Mithat BAYKAL
29.03.1935-01.01.1942
15.02.1946-30.11.1949



Mutahhar Şerif BAŞOĞLU
13.04.1943-07.02.1946



Şevki ORTAÇ
16.12.1949-11.09.1950



Ragıp SİRMEN
16.09.1950-11.05.1951



Ahmet OKÇULAR
01.06.1951-17.11.1955



Muzaffer GÖNEN
18.11.1955-27.05.1960
06.06.1968-23.12.1973



A.Baki MARMARA
22.11.1963-05.06.1968



Fuat KILCI
24.12.1973-9.12.1977



Tahir ÇAYLI
14.12.1977-11.09.1980



Hüseyin SON
26.03.1984-28.03.1989



Gülen KÖYMEN
29.03.1989-26.03.1994



Münir BEZMEZ
27.03.1994-18.04.1999



Mehmet ERİŞ
19.04.1999-28.03.2004



A. Mahmut BADEM
28.03.2004-29.03.2009



3- Mevzuat

Ödemiş Belediyesi 13.07.2005 tarih ve 5393 sayılı 'Belediye Kanunu'na tabi olarak görev yapmaktadır. Ayrıca, belediyelere görev veren diğer mevzuata da tabi bulunmaktadır.

Hukuki Gerekçe:

5018 sayılı Kamu Mali Yönetimi ve Kontrol Kanunu ile 5393 sayılı Belediye Kanunu, belediyeler için stratejik plan ve performans programı yapılmasını zorunlu kılmaktadır. Söz konusu yasaların ilgili maddeleri şunlardır:

1- 5393 Sayılı Belediye Kanunu:

Meclisin görev ve yetkileri

MADDE 18.- Belediye meclisinin görev ve yetkileri şunlardır:

a)Stratejik plân ile yatırım ve çalışma programlarını, belediye faaliyetlerinin ve personelinin performans ölçütlerini görüşmek ve kabul etmek.

Encümenin görev ve yetkileri

MADDE 34.- Belediye encümeninin görev ve yetkileri şunlardır:

a)Stratejik plân ve yıllık çalışma programı ile bütçe ve kesin hesabı inceleyip belediye meclisine görüş bildirmek.

Belediye başkanının görev ve yetkileri

MADDE 38.- Belediye başkanının görev ve yetkileri şunlardır:

a) Belediye teşkilâtının en üst amiri olarak belediye teşkilâtını sevk ve idare etmek, belediyenin hak ve menfaatlerini korumak.

b) Belediyeyi stratejik plâna uygun olarak yönetmek, belediye idaresinin kurumsal stratejilerini oluşturmak, bu stratejilere uygun olarak bütçeyi, belediye faaliyetlerinin ve personelinin performans ölçütlerini hazırlamak ve uygulamak, izlemek ve değerlendirmek, bunlarla ilgili raporları meclise sunmak.



Stratejik plân ve performans programı

MADDE 41.- Belediye başkanı, mahallî idareler genel seçimlerinden itibaren altı ay içinde; kalkınma plânı ve programı ile varsa bölge plânına uygun olarak stratejik plân ve ilgili olduğu yıl başından önce de yıllık performans programı hazırlayıp belediye meclisine sunar.

Stratejik plân, varsa üniversiteler ve meslek odaları ile konuyla ilgili sivil toplum örgütlerinin görüşleri alınarak hazırlanır ve belediye meclisi tarafından kabul edildikten sonra yürürlüğe girer.

Nüfusu 50.000'in altında olan belediyelerde stratejik plân yapılması zorunlu değildir.

Stratejik plân ve performans programı bütçenin hazırlanmasına esas teşkil eder ve belediye meclisinde bütçeden önce görüşülerek kabul edilir.

2- 5018 Sayılı Kamu Mali Yönetimi ve Kontrolü Kanunu

Madde 1: Bu kanunun amacı kamu kaynaklarının etkili, ekonomik ve verimli bir şekilde elde edilmesi ve kullanılmasını düzenlemektir.

Madde 5-g): Kamu idarelerinin mal ve hizmet üretimi ve ihtiyaçlarının karşılanmasında, ekonomik veya sosyal verimlilik ilkelerine uygun olarak maliyet-fayda veya maliyet-etkinlik ile gerekli görülen diğer ekonomik ve sosyal analizlerin yapılması esastır.

Madde 9: Kamu idareleri, kalkınma planları, programlar, ilgili mevzuat ve benimsedikleri temel ilkeler çerçevesinde geleceğe ilişkin misyon ve vizyonlarını oluşturmak, stratejik amaçlar ve ölçülebilir hedefler saptamak, performanslarını önceden belirlenmiş olan göstergeler doğrultusunda ölçmek ve bu sürecin izleme ve değerlendirmesini yapmak amacıyla katılımcı yöntemlerle stratejik plan hazırlar.



B- Teşkilat Yapısı

Ödemiş Belediyesinin Misyonu "*Sürdürülebilir kalkınma ilkesiyle tarihi ve kültürel değerlerimize sahip çıkarak; katılımcı, şeffaf bir yönetim anlayışıyla kentsel gelişim seviyesini arttırmak, mahalleler arasında eşit hizmet dağılımı gerçekleştirmek ve Ödemiş'te yaşanabilir bir çevre oluşturmak*" şeklinde belirlenmiş ve bir organizasyon şeması hazırlanmıştır. Tüm iş ve işlemler organizasyon şemasındaki hiyerarşik sıraya göre gerçekleştirilmektedir.

BELEDİYE MECLİSİ:

Ödemiş Belediye Meclisi, Belediye Başkanı dahil 26 kişiden oluşmaktadır. Siyasi partilere göre meclis üyelerinin dağılımı; Cumhuriyet Halk Partisi 16, Adalet ve Kalkınma Partisi 10 şeklindedir.

BELEDİYE ENCÜMENİ:

Belediye Encümeni Belediye Meclisinin 1 yıl için seçtiği 2 üye ve birisi mali hizmetler müdürü olmak üzere belediye başkanı tarafından seçilen 2 üye ve başkan olmak üzere 5 üyeden oluşmaktadır.

NORM KADRO UYGULAMASI

Ödemiş Belediyesi norm kadro ilke ve esaslarına uygun olarak belediye meclisinin 02.04.2007 tarih ve 15 sayılı kararıyla yeniden yapılandırılarak 2 Başkan Yardımcısı, Yazı İşleri, Mali İşler, Fen İşleri, İmar ve Şehircilik, Temizlik İşleri, Zabıta, Hukuk İşleri, İtfaiye, Su Kanalizasyon, İşletme ve İştirakler, Etüt Proje müdürlükleri kadrolarıyla, belediye meclisinin 01.03.2010 tarih 19 sayılı kararıyla Park Bahçe, Kültür ve Sosyal İşler ile belediye meclisinin 05.04.2010 tarih 45 sayılı kararıyla Yapı Kontrol Müdürlüğü olmak üzere 14 birim ve bunlara bağlı memur ve işçi kadroları ile çalışmalarını sürdürmektedir.

Şekil-6'da Ödemiş Belediyesi Organizasyon Şeması gösterilmektedir.



ÖDEMiŞ BELEDİYESİ TEŞKİLAT ŞEMASI

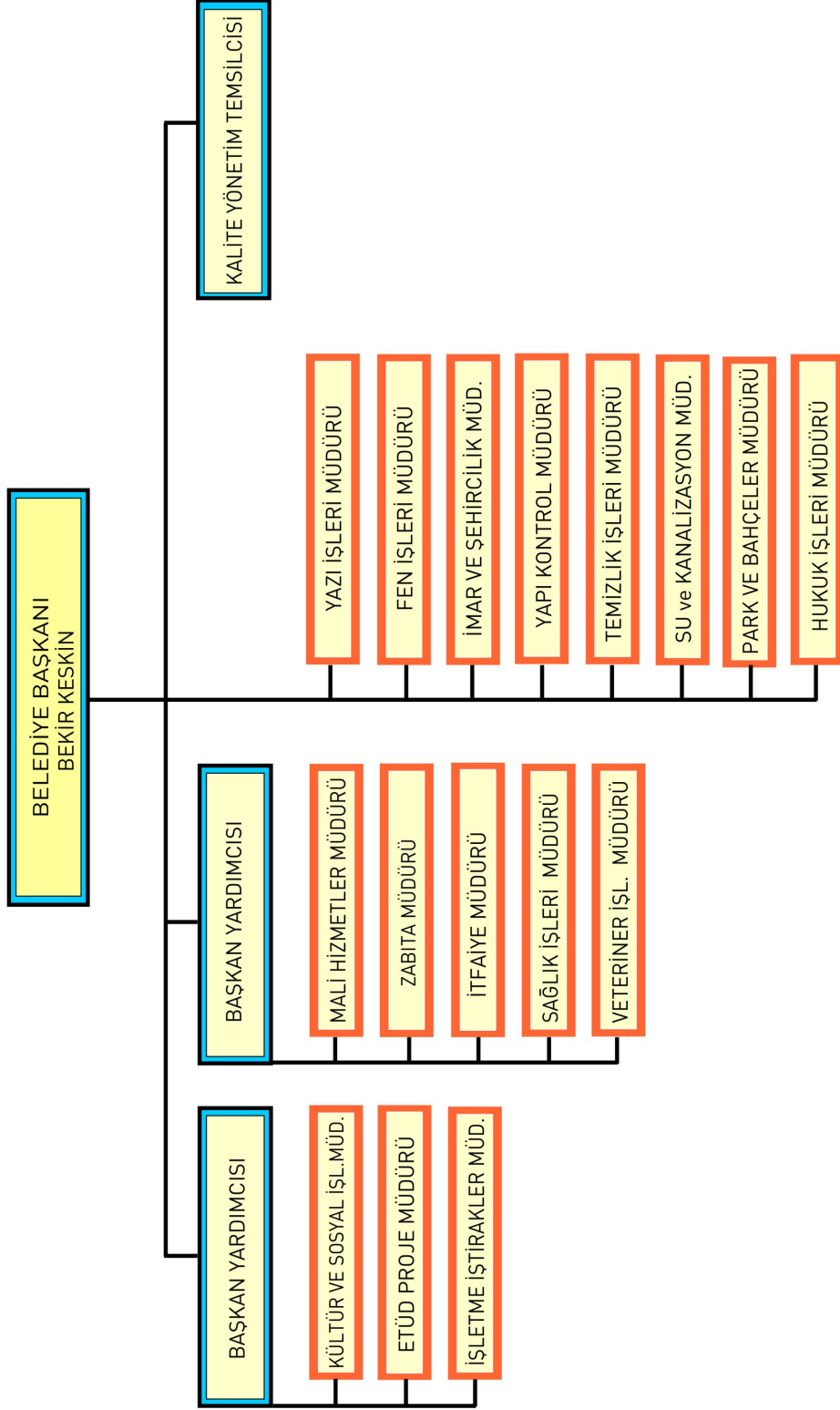



C- Fiziksel Kaynaklar

ALAN ADI	AÇIKLAMA	ADRES & TEL
BELEDİYE HİZMET BİNASI (Merkez Bina)	Başkanlık Makamı, Yazı İşleri, İmar ve Şehircilik, Fen İşleri , mali Hizmetler, Su ve Kanalizasyon ve Zabıta Müdürlüğü hizmet vermektedir.	Akıncılar Mah. Bayram Sok. No:1 544 90 97 (pbx)
BELEDİYE DESTEK HİZMET BİRİMLERİ (Sanayi)	Temizlik, Su Kanalizasyon Müdürlüğü, Park ve Bahçe Müdürlüğü, Fen İşleri Müdürlüğü ve Veterinerlik Hizmetleri Müdürlüğü hizmet vermektedir.	Fakülte Caddesi No:29 545 49 51
İTFAİYE BİNASI	İtfaiye Amirliği ve Sivil Savunma Birimi hizmet vermektedir.	Hürriyet Mah. Türbe Cad. No:2 545 27 61
VETERİNERLİK (MEZBAHA)	Belediye Veterinerlik Müdürlüğüne ait hizmet binası ve mezbahadan oluşur.	Üç Eylül Mah. Mezbaha Sok. 545 56 39
ATELYE BİNASI	Belediyeye ait araç parkı ve tamir atölyesi hizmetleri verilmektedir.	Üç Eylül Mah. İstasyon altı Belediye Tamir Atölyesi 544 63 15
ASFALT ŞANTİYESİ	Fen İşleri Müdürlüğüne ait iş bölümü yapılan işçilerin toplandığı birimdir.	Belediye Asfalt Şantiyesi Umurbey Mah. Şeref Usta Cad. 545 29 29
TOPTANCI HAL	Hesap işleri Müdürlüğüne ait yaş meyve ve sebze hali satış halinden oluşur.	Adres: Emmioğlu Mah. İstasyon Cad. No:36 545 14 14
OTOGAR	Belediyemize ait otopark giriş ve çıkışların düzenlemelerinin yapıldığı hizmet birimidir.	Cumhuriyet Mah. Ş.Özpolat Cad. No:1 545 12 71
HAYVAN PAZARI	6856 m ² alanda hayvan pazarı olarak hizmet veren yerdir.	Hürriyet Mahallesi Karşıyaka Caddesi.
KASAP HALİ	Belediye bünyesinde 32 adet işyeri bulunan kasap ve balık hali olarak hizmet veren yerdir.	Bengişu Mahallesi Gazi Caddesi.
HUZUREVİ MÜDÜRLÜĞÜ	Kentimiz sınırları içindeki yaşlılara hizmet veren binadır.	Kuvvetli Mah. Manyası Cad. 544 36 33
ARTEZYEN DEPO	Su ve Kanalizasyon Müdürlüğü bünyesinde şehir içme suyunun depoya pompalanması hizmetini veren birimdir.	Ödemiş Belediyesi Su ve Kanalizasyon Md. Artezyen Tesisleri 539 12 99



ÖDEMİŞ BELEDİYESİ

ALAN ADI	AÇIKLAMA	ADRES & TEL
KÜLTÜR EVİ	Belediyemiz bünyesinde çeşitli etkinliklerde halkımıza hizmet veren binadır.	Atatürk mah. Enstitü Cad. Cep sineması yanı
KÜLTÜR MERKEZİ	Belediyemiz bünyesinde, içinde 2 sinema salonu, 1 sergi salonu, 2 kafeterya hizmeti verilen binadır.	Atatürk Mahallesi Atatürk Caddesi.
ALIŞVERİŞ VE EĞLENCE MERKEZİ	Otogar yanında bünyesinde 1000 kişilik düğün salonu, alışveriş merkezi, kafeterya bulunan 1500 m ² kapalı otoparklı binadır.	Cumhuriyet Mahallesi Atatürk Caddesi otogar yanı.
SPOR TESİSLERİ	Ödemiş Belediye spor Kulübünün hizmet verdiği bina, çim saha ve tesislerdir.	YSE Bitişiği Tombaklı-Ödemiş
ŞEHİR SALONU	Belediyemiz bünyesinde Ödemiş halkına hizmet veren düğün salonu binasıdır.	Cumhuriyet Mah. Atatürk Cad. No: 20
YAZLIK DÜĞÜN SALONU	Belediyemiz bünyesinde istasyon yanında yazlık düğün salonu olarak hizmet veren yerdir.	Şehit Özpolat Caddesi.
YAZLIK DÜĞÜN SALONU (2)	Belediyemiz bünyesinde otogar binasında hizmet veren yerdir.	Otogar binası kapalı düğün salonu yanı.
NİKAH SALONU	Belediyemiz bünyesinde Otogar binası üst katında 100 kişilik amfi şeklinde nikah ve konferans salonudur.	Cumhuriyet Mahallesi Atatürk Caddesi Otogar binası üstü. 544 55 70
125. YIL KÜLTÜR PARK	Belediyemize ait Ödemiş halkı için dinleme parkı, yüzme havuzu ve tesisleri bulunan yerdir.	Zafer mah. Ortaç Sok.No:35 539 13 02
İ.HAKKI AYVAZ KENT MÜZESİ	Belediyemiz bünyesinde 2 katlı tarihi yapı müze ev olarak hizmet vermektedir.	Üçeylül Mahallesi Gençlik Caddesi. İnönü Okulu Karşısı.
HİDROELEKTRİK SANTRAL	Derebebekler Köyü Çamyayla'da, Pıtrak su kaynağının kış aylarında kontrolü yapılıyor.	Derebebekler Köyü Çamyayla.
AHRANDI GAZİNOSU	Belediyeye ait halka hizmet veren gazino binası	Ödemiş Belediye Ahrandı Aile Gazinosu 539 10 39
AHRANDI ÇAY BAHÇESİ	Belediyeye ait Ahrandı gazinosunun aşağı kısmında yeni düzenlenen alan	Ödemiş Belediyesi Ahrandı Çay Bahçesi 539 12 66
SALI PAZARI KAFE	Belediyeye ait halka hizmet veren kafeterya	Anafartalar Mah. Sağlık Cad. No: 27 545 44 83



ALAN ADI	AÇIKLAMA	ADRES & TEL
ÇAMLIK KAFE	Belediyeye ait yaz aylarında Ödemiş halkına hizmet veren parktır.	Atatürk Mah. Çamlık Parkı 545 21 81
YILDIZ KENT MÜZESİ	Yıldız Oteli ve Hanı restore edilmiş olup, Kent Müzesi ve Kent Arşivi olarak faaliyet gösterecektir.	Emmioğlu Mah. Hacı Sadık Çarşısı 545 81 55
YENİ FUAR ALANI	17 bin m2'lik alan düzenlenerek yeni ve modern bir fuar alanına dönüştürülmüştür.	125. Yıl Kültür Park karşısında

Ödemiş Belediyesi'nin Sahip Olduğu Mülkler

Mülk Cinsi	Sayı	Miktar (m2.)
ARAZİ	56	194.504,00
ARSA	159	300.431,00
MESKEN	16	3.110,00
İŞYERİ	228	24.303,00



Ödemiş Belediyesi'nin Makine Parkı

	Başkanlık	Fen İşleri Müd.	İmar İşleri ve Şeh. Müd.	Su İşleri Müd.	Temizlik İşleri Müd.	İtfaiye Müd.	Sağlık İşleri Müd.	Zabıta Müd.	Park-Bahçe	İşletme İştrakler Müd.	Atelye	Toplam
Binek Otosu	4							1				5
Panelvan	1	1										2
Minibüs										1		1
Yükleyici		2										2
Beko-Yükleyici		2		3	1							6
Greyder		2										2
Asfalt Silindiri		3										3
Forklift		1										1
Eskavatör		1										1
Dozer		1			1							2
Damperli Kamyon		8			1							9
H.S.Çöp Kamyonu					11							11
Vakum Süpürge					2							2
Pikap		1				1	1					3
Traktör		1		1					2			4
Ambulans							1					1
Genaze Otosu							3					3
AKS						1						1
Arazöz				1		4						5
H.Mer.Arazöz						2						2
H.Mer.Araç						1						1
Motorsiklet		1	1	7	2	1	1	1	1		1	16
Kompresör		1		1								2
Jeneratör	2	1		2		1				2	1	9
Kompaktör		1										1
Asfalt Kesme		1		1								2
TOPLAM	7	28	1	16	18	11	6	2	3	3	2	96



Bilişim Sistemi

Ödemiş Belediyesi'nin bilişim hizmetleri Bilgi İşlem Merkezi tarafından yürütülmektedir. Belediyemiz birimlerinin gerek kullandıkları programlar, gerekse donanım ile ilgili çıkan arızalar ve altyapı problemleri bu birimce giderilmektedir.

Belediyemiz içi ve diğer uzak noktalar dahil olmak üzere 3 adet server, 116 adet masaüstü bilgisayar, 20 adet dizüstü bilgisayar, 22 adet mürekkep püskürtmeli yazıcı, 33 adet mono lazer yazıcı, 5 adet renkli lazer yazıcı, 18 adet nokta vuruşlu yazıcı, 9 adet adisyon yazıcısı ve 13 adet el terminali kullanılmaktadır.

Sosyal Tesislerin yönetsel ihtiyaçlarına cevap vererek karlılığını ve verimliliğini arttırmak, hızlı ve güvenilir satış sistemi ile daha kısa zamanda, daha az personel ile daha fazla iş yaparak verimliliği ve müşteri memnuniyetini en yüksek seviyeye çıkarabilmek için otomasyon programı kurulmuştur. El terminali ile sipariş toplama, kiosk uygulaması veya sadece kasa üzerinden takip sistemi uygulanabilmektedir. Uzak noktadaki tüm tesisler internet aracılığı ile merkez binadaki server ile bağlantısı kurularak satışlar anlık olarak görülmekte, tüm stok girişleri merkezden girilmektedir.

Belediyemiz birimlerinin gerek internet, gerekse kullandıkları otomasyon programları olarak tüm bilişim altyapı hizmetleri, Bilgi İşlem Merkezi aracılığı ile sağlanmakta olduğundan Mali Hizmetler Müdürlüğü'nün bilgi ve teknolojik kaynakları büyük ölçüde belediyemizin bilgi ve teknolojik kaynaklarına denk düşmektedir.

Mevcut durum itibari ile belediye merkezimiz ve tüm dış birimler güvenli bir ortamda internet kaynaklarından yararlanmaktadır ve yine güvenli bir bilgisayar ağ yapısı içerisinde çalışmalarını sürdürmektedir. Belediyemiz bünyesinde bulunan otomasyona tüm birimler iç ağdan yada internetten güvenli yollarla bağlanmakta ve işlerini bu merkezi sistem üzerinden yapmaktadır.



Su Borcu Sorgulama ve Ödeme Sistemi

Vatandaşlarımız su borçlarını internet üzerinden sorgulayabilmekte ve ödeyebilmektedir.

Vergi ve Diğer Borç Sorgulama, Ödeme Sistemi

Vatandaşlarımız tüm vergi ve diğer borçlarını internet üzerinden sorgulayabilmekte ve ödeyebilmektedir.

Belediye İletişim Birimi Sistemi

Belediye İletişim Merkezi tarafından vatandaşlarımızın istek, öneri ve şikâyetleri sisteme girildiğinde, ilgili müdürlüğe ulaştırılmakta, cevaplandırılmakta, raporlanabilmekte ve mail, telefon ya da yazı ile vatandaşlarımıza bildirilmektedir.

Banka Otomatik Ödeme Hizmeti

Vatandaşlarımız, sözleşme yaptığımız 9 adet banka aracılığıyla ödemelerini ilgili bankaya vereceği otomatik ödeme talimatı ile yapabilmektedir.

Yönetim Ekranı ile;

- Bütçe Modülü Yazılımı
- Emlak Çevre Temizlik Vergisi Modülü Yazılımı
- Tahakkuk ve Tahsilat modülü Yazılımı
- Su Tahakkuk ve Tahsilat Modülü Yazılımı
- Evlendirme Modülü Yazılımı
- Meclis-Encümen Modülü Yazılımı
- Gelen/Giden Evrak Modülü Yazılımı
- İşçi Bordro/Özlük Modülü Yazılımı
- Memur Bordro/Özlük Modülü Yazılımı
- İmar İşleri yazılımı
- Fen İşleri yazılımı
- Taşınır Takip Yazılımı
- Muhasebe Modülü Yazılımı
- e – Belediye ve İnternet uygulamaları



- Araç takip
- Zabita programı
- El terminali su yazılımı ve pazaryeri tahsilatı yazılımı, kullanılmaktadır.

e-belediye İnternet Uygulamaları ; e-belediye uygulaması Tahakkuk ve Tahsilat Bilgilerinin görüntülenmesi, Borç Sorgulaması, Arsa Bina m2 rayiç bedelleri, Bina Yaşına göre aşınma oranları, Çevre vergisi yıllık tutarları, Emlak Çevre beyanları vb. işlemlerin yenilenen web sitemiz üzerinden halkımızın kullanımı için hizmet vermektedir. Belediyemizin web sitesi yenilenmiş, Ödemiş dışındaki hemşerilerimizin izleyebilmesi için canlı kamera yayını, fotoğraflar, tanıtım videoları, Bilgi Edinme Hizmeti, panoramik sanal Ödemiş turu resimleriyle zenginleştirilerek hizmete sunulmuştur.



Bilgi İşlem Merkezinin yürüttüğü uygulamalardan birisi de mail sistemidir. Kurumsal mail sistemimizin yönetimi Bilgi İşlem Merkezi aracılığı ile yürütülmektedir. Bu hizmet 2009 yılında belediye bünyesine alınmıştır. Böylece mail güvenliği bir kat daha artırılarak yürütülmeye devam edilmektedir.

Web hizmeti de kendi server odamızdan yayınlanmaktadır. Web Sitemizin güncelleme çalışmaları 2009 yılından bu yana kendi bölümümüz tarafından yapılmaktadır.

İlçe merkezlerinde bulunan iki kamera web sitemiz üzerinden yayın yapmaktadır.

Belediye hizmet binasında kullanılmakta olan 2 adet ADSL internet çıkışı 8192 Mbps hızına çıkartılmıştır. Bu bağlantılardan bir tanesi ile 13 adet uzak erişim noktasının belediye bağlantısı sağlanmakta



ve tahakkuk tahsilat işlemleri yapılmaktadır. Belediye binasında 2 adet ve uzak erişim noktalarında 11 adet olmak üzere 13 adet ADSL bağlantısı bulunmaktadır.

Ayrıca 1 adet UNIX server, 1 adet Windows 2003 server ve 1 adet Proxy server (Linux üzerinde) bulunmaktadır. Unix server da 2005 yılına kadar olan bilgiler bulunmakta, Windows 2003 Server üzerinde ise Belediye Otomasyon programı kuruludur.

2010 yılında ayrı bir server ile kurum içi mail sistemi oluşturulmuştur. Bu sistem için; 1 adet Proxy server kurularak mevcut 8 Mbps.lik hat Linux firewall üzerinden belediye içindeki ağda paylaşılmaktadır. Proxy server içerik filtrelemesi işlemi, kelime bazlı web sitesi kısıtlaması ve Ethernet Mac adresi bazlı internet çıkışının engellenmesi işlemini gerçekleştirmekle beraber mail server kurularak belediye içindeki bilgisayarlardan Linux server vasıtası ile haberleşme ağının korunması sağlanmıştır. Haber grupları ayarları ve mail filtreleme (SPAM) kurulmuştur. Aynı server üzerinde ortak dosya paylaşımı alanı kurulmuş ve birimler arasında dosya paylaşımı sağlanmıştır.

Belediyemize bağlı bulunan uzak terminaller yüksek hızda internet bağlantısı aracılığı ile sisteme dahil olmaktadır. Her kullanıcı belediye otomasyon programına kendi kullanıcı adı ve şifresiyle girmektedir. Personel kayıtları, bütçe sistemi, muhasebe işlemleri, evrak kayıt sistemi vb. mevcut belediye otomasyon programı ve bilgisayar donanımı sayesinde takibi yapılarak işlemler yerine getirilmektedir.

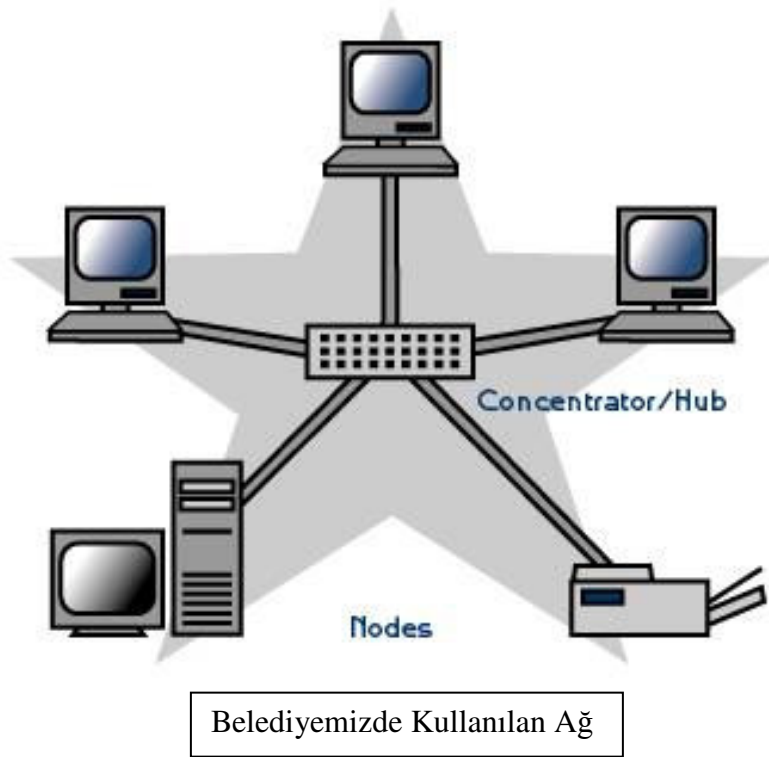



Ayrıca belediyemiz Su ve Kanalizasyon Müdürlüğünde endeks bilgilerinin okunmasında kullanılan el terminalleri yenilenecek daha kısa zamanda ve hızlı biçimde okunabilmesi sağlanmıştır.

Ödemiş Belediyesi Kütüphanesine; bilginin adeta avuç içine girdiği bir dönemde bilginin iyi seçilmemesinin felakete yol açacağı bilinciyle, bunu önlemek ve gençlere temiz internet imkânı sağlamak için 20 adet bilgisayar ile internet evi hizmete devam etmektedir.

Ayrıca kentimizin belirli yerlerinde TTNET Wifi kablosuz erişim noktaları oluşturulmuştur. Böylelikle vatandaşlarımıza ev ve işyeri dışında bağlantı kurabileceği hızlı ve güvenli kablosuz geniş bant internet hizmeti sunulmaktadır. TTNET Wifi servis noktalarında taşınabilir bilgisayarlar ve Wifi uyumlu cep telefonu üzerinden özgürce internete bağlanılabilirlik sağlanmıştır.

Özetle belediyemiz bilişim hizmetleri konusunda e-belediye olma yolunda önemli adımlar atmıştır. Uygulamaya konulan otomasyonlar aracılığı ile her bilgi kayıt altına alınmakta, tüm veriler merkezileştirilerek güvenlik seviyesi artırılmaktadır. Bu projeler ile kaynaklar daha etkin kullanılmaya, bilgi daha ulaşılabilir ve daha anlaşılabilir düzeylere gelmeye başlamıştır.

e-belediye web sayfası görünümü

T.C.ÖDEMİŞ BELEDİYESİ
RESMİ WEB SİTESİ

31 Ekim 2008 Cuma

BELEDİYE BİLGİLERİ MÜKELLEF BİLGİLERİ ŞİFRE GİRİŞİ

BELEDİYEMİZ İNTERAKTİF WEB SAYFASINA HOŞ GELDİNİZ

- Kişisel bilgilerinize bakmak istiyorsanız öncelikle şifre almanız gerekmektedir.
- Şifre Almak için Mükellef Bilgileri Menüsüne girip Mükellef Başvuru formunu doldurunuz.
- Kurumlar için ayrı form vardır. Kişilerin bu formu doldurmaları gerekmez.
- Formu doldurup gönderdikten kayıtlar ilgili birimce incelenip, şifreniz en kısa zamanda E-mail adresinize gönderilecektir.
- Şifrenizi aldıktan sonra şifre girişi bölümünden şifrenizi girerek Mükellef Bilgileri Menüsünden Belediyemizde kayıtlı kişisel bilgilerinize bakabilirsiniz. (Tahakkuk-Tahsilat-Sicil-Borç öğrenme vb.)
- Belediyemize ait diğer bilgilere Belediye Bilgileri Menüsunü kullanarak ulaşabilirsiniz . Bu bölümdeki bilgilere bakmak için şifre gerekmemektedir.



Belediyemiz ve Diğer Uzak Birimlerle Olan Bağlantı Şeması

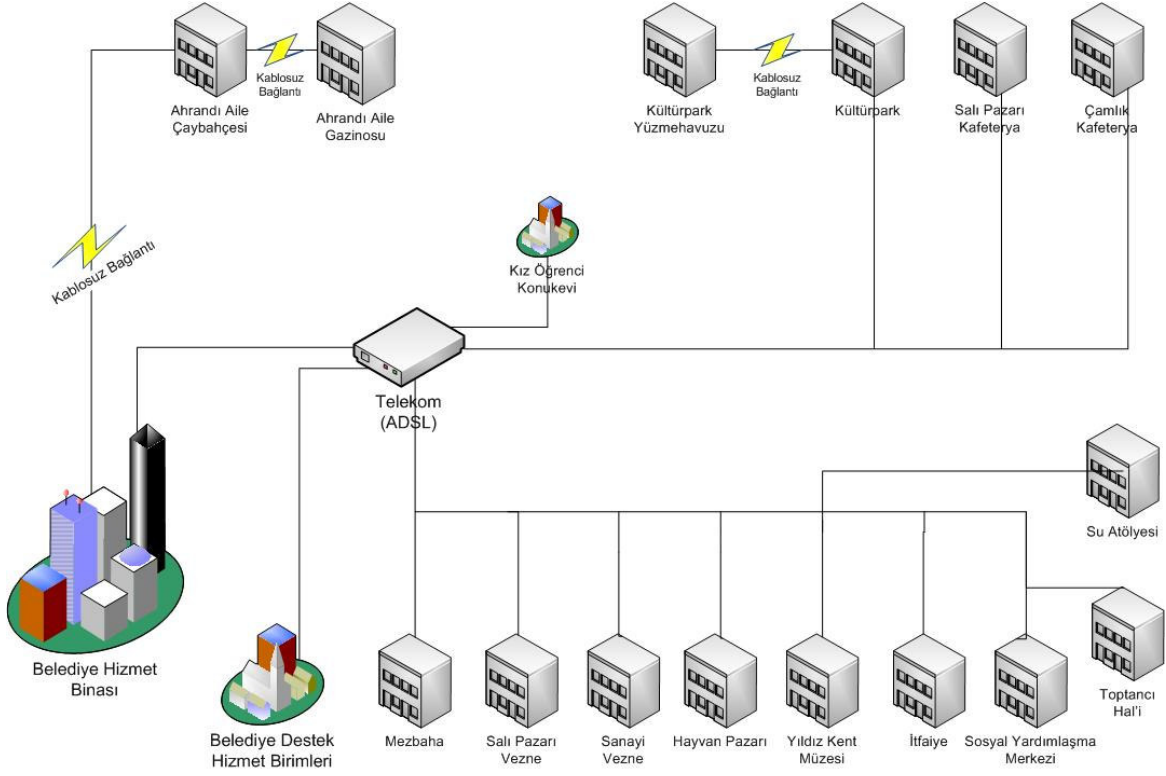

Belediyemizde Kullanılmakta Olan Mevcut Donanımlar Grafiđi

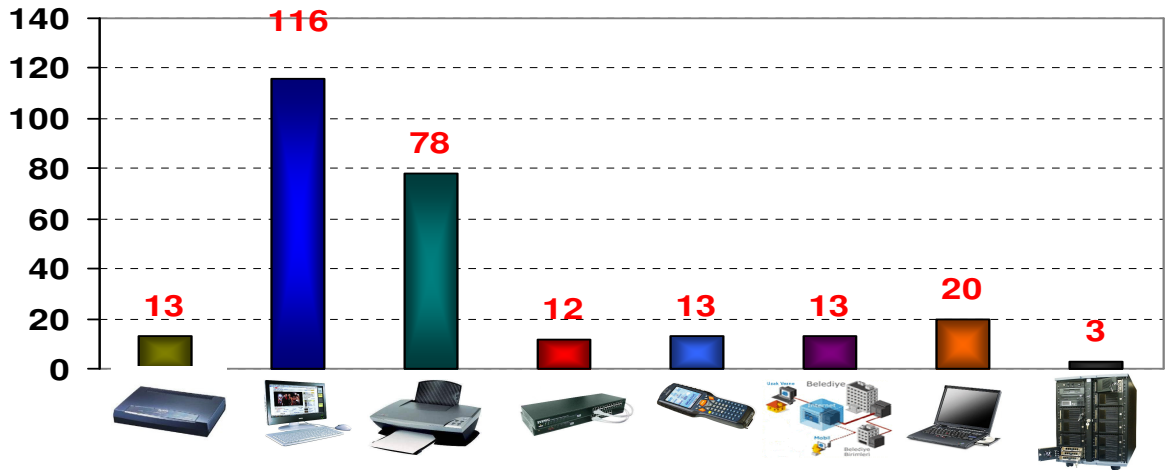



D- İnsan Kaynakları

Ödemiş Belediyesi'nin sahip olduğu insan kaynaklarının özellikleri eğitim durumu, yaş dağılımı, kadro dağılımı, personelin birimlere göre dağılımı baz alınarak incelenmiştir.

Toplam Personel Bilgisi

	Erkek	Bayan	Toplam
MEMUR	80	18	98
SÖZLEŞMELİ	10	3	13
KADROLU İŞÇİ	125	3	128
TOPLAM	215	24	239

TOPLAM PERSONEL BİLGİSİ GRAFİĞİ

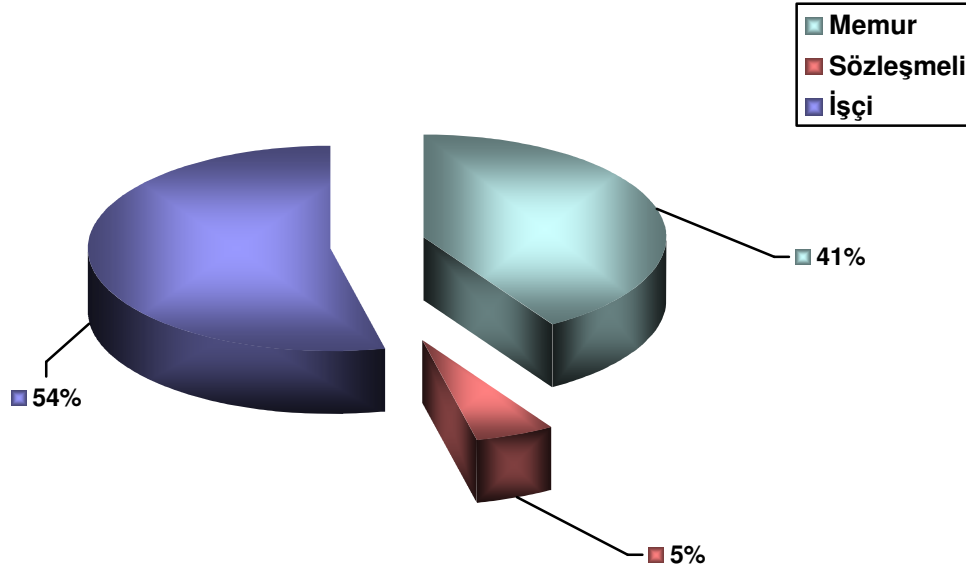



Memur ve Sözleşmeli Personel Öğrenim Durumları Bilgisi

	Erkek	Bayan	Toplam
İLKÖĞRETİM	7	-	7
LİSE	37	5	42
ÜNİVERSİTE	46	16	62
TOPLAM	90	21	111

MEMUR PERSONEL ÖĞRENİM DURUMLARI GRAFİĞİ

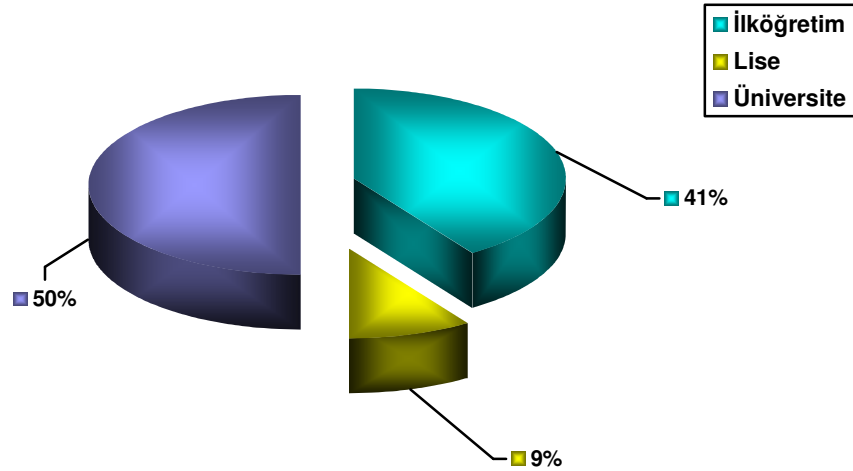

İşçi Personel Öğrenim Durumları Bilgisi

	Erkek	Bayan	Toplam
İLKÖĞRETİM	116	2	118
LİSE	7	0	7
ÜNİVERSİTE	2	1	3
TOPLAM	125	3	128



İŞÇİ PERSONEL ÖĞRENİM DURUMLARI GRAFİĞİ

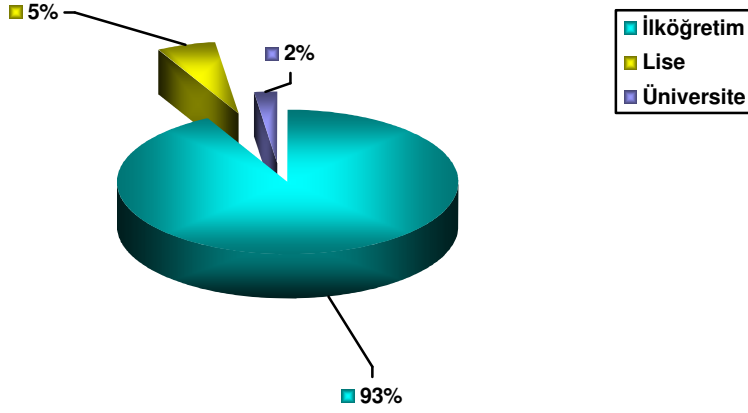

Memur Personelin Birimlere Göre Dağılım Bilgisi

BİRİMLER	Memur	Sözleşmeli	Toplam
Başkan Yardımcıları	2	-	2
Yazı İşleri Md.	5	-	5
Mali Hizmetler Md.	20	-	20
İmar ve Şeh. Md.	2	3	5
Fen İşleri Md.	2	2	4
Kültür ve Sos.Md.	2	-	2
Su ve Kanal. Md.	4	3	7
Etüt Proje Md.	1	-	1
Yapı Kontrol Md.	1	-	1
Park ve Bahçe. Md.	1	-	1
Veteriner İşl.Md.	1	2	3
Temizlik İşl. Md.	1	2	3
İşletme İşt. Md.	8	-	8
Sağlık İşl. Md.	2	-	2
Zabıta Md.	20	1	21
İtfaiye Md.	26	-	26
Hukuk İşl. Md.	-	-	-
TOPLAM	98	13	111



İşçi Personelinin Birimlere Dağılımı

DERECE	HİZMET SINIFLARI				TOPLAM
	G.İ.H.	T.H.	S.H.	Y.H.	
1	9	3	1		13
2		1			1
3	7	1			8
4	1	1			2
5	28			3	31
6	5				5
7	7				7
8	3				3
9	5				5
10	1				1
11	22				22
TOPLAM	88	6	1	3	98

Birimler	İşçi
Fen İşleri Md.	10
Su ve Kanal. Md.	15
Park ve Bahçe. Md.	36
Temizlik İşl. Md.	60
İşletme İşt. Md.	6
Sağlık İşl. Md.	1
TOPLAM	128

Toplam Personelin Yaş Gruplarına Göre Dağılım Bilgisi

	20-29	30-39	40-49	50-59	Toplam
MEMUR	27	27	31	13	98
SÖZLEŞMELİ	3	6	4	-	13
KADROLU İŞÇİ	3	42	70	13	128
TOPLAM	33	75	105	26	239

TOPLAM PERSONELİN YAŞ GRUPLARINA GÖRE DAĞILIMI GRAFİĞİ

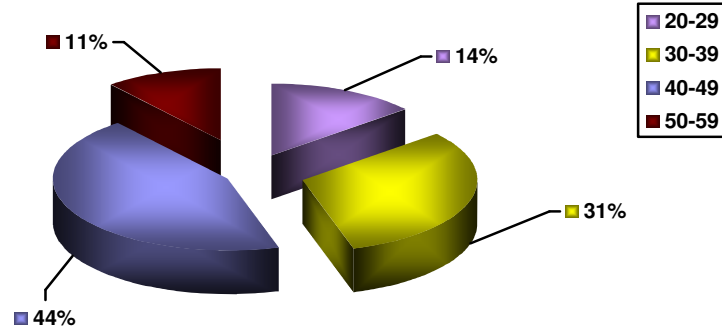



II. PERFORMANS BİLGİLERİ

A- Temel Politikalar ve Öncelikler

Kalite Politikası

Diyalog ve uzlaşa ile, şeffaf, güler yüzlü ve yapıcı anlayış çerçevesinde yeniliklere ve gelişmeye açık, sürdürülebilir kalkınmayı ilke edinerek; sürekli öğrenen - öğreten ve çözüm üreten bir kurum olmak, halk yararına tüm çözümlerde kamu adına kararlı olmak, bu sayede de "HALKIMIZIN MEMNUNİYETİNİ" sürekli kılmak ana hedefimizdir.

Bu bakış açısıyla; vatandaşımıza sunduğumuz hizmette kolaylaştıran, kucaklayan, uzlaştıran, yardıma muhtaçları koruyan, yoksullukla mücadele kapsamında yoksulluk ve sosyal dışlanmanın önlenmesine yönelik politikaların uygulanmasında ve bunlara yönelik eğitim, barınma ve istihdam gibi hizmetlerde merkezi idare ve sivil toplum kuruluşları başta olmak üzere tüm kesimlerin koordineli bir şekilde çalışarak etkin hizmet sunmayı önemseyen, tarihi ve kültürel değerlerimize sahip çıkarak gelecek nesillere doğru aktarımını sağlayan, savurganlığı ortadan kaldıran, ilkel bir yerel yönetim olmak,

Toplumun her kesiminin kültürel etkinliklere kolay erişiminin sağlamak, kalkınmada rolü olan kurumların ve aktörlerin proje hazırlama, uygulama, izleme ve değerlendirme konularında kapasiteleri arttıracak desteklerin vermek, kaynak kullanımında etkinlik sağlamak, toplumun tüm kesimlerinin ve çalışanlarımızın belediye yönetimine katılımını sağlarken de Kalite Yönetim Sistemi'nin şartlarına uyan ve etkinliğini yasal şartlar ve dürüstlükten ödün vermeme ilkesiyle sürekli iyileştiren, şeffaf, denetlenebilir ve ulaşılabilir bir belediye olmak,

Tüm bunları yaparken planlama, programlama ve projelendirme sürecinde de Belediyemizin kaynaklarını verimli, etkin ve adil bir şekilde kullanmak , dünyadaki tüm yenilikleri takip etmek ve gelişen teknolojiden azami ölçüde yararlanarak belediye hizmetlerinde uluslararası standartlara ulaşmak,

ilkemizdir.



Çevre Güvenliği Politikası

Sunmuş olduğumuz belediyeçilik hizmetleri kapsamında ÖDEMİŞ BELEDİYESİ olarak; yürürlükteki çevre mevzuatları ve yasal yükümlülüklerin yerine getirilmesini, imkanlar dahilinde, atıkların kaynağında en aza indirilmesi, yeniden kullanılması, geri dönüştürülmesi ve değerlendirilemeyen atıkların uygun yöntemlerle bertaraf edilmesinin sağlanmasını,

Çalışanların çevre bilincinin geliştirilmesi için, periyodik olarak eğitim faaliyetlerinin gerçekleştirilmesini,

Enerji, hammadde ve doğal kaynakların verimli kullanılmasını sağlayacak uygun teknolojilerin kullanımı ve takibinin yapılmasını,

Mal ve/veya hizmet alınan tedarikçilerin/taşeronların çevre konusunda bilinçlendirilmesi çalışmalarının yapılmasını,

Çevre performansının sürekli iyileştirilmesine yönelik çalışmaların yapılmasını, taahhüt etmekteyiz.

İş Sağlığı Ve Güvenliği Politikası

Sunmuş olduğumuz belediyeçilik hizmetleri kapsamında ÖDEMİŞ BELEDİYESİ olarak; yürürlükteki "İş Sağlığı ve Güvenliği" mevzuatları ve yasal yükümlülüklerin yerine getirilmesini,

İş Sağlığı ve Güvenliği kuralları çerçevesinde düzeltici/önleyici tedbirlerin alınması ve koruyucu ekipmanların kullanımının sağlanmasını,

Çalışanlarımızın "İş Sağlığı ve Güvenliği" bilincinin geliştirilmesi için, periyodik olarak eğitim faaliyetlerinin gerçekleştirilmesini,

"İş Sağlığı ve Güvenliği" performansının sürekli iyileştirilmesine yönelik çalışmaların yapılmasını, taahhüt etmekteyiz.



Gıda Güvenliği Politikası

Ödemiş Belediyesi olarak halkımıza aracısız hizmet sunduğumuz mezbaha, Ahrandı Gazinosu ve Çay Bahçesi ile tüm kafeterya hizmetlerimizde halkımızın ihtiyaç ve beklentilerini karşılayabilme, hijyenik ve güvenli gıdalar sunabilmek temel amacımızdır.

Bu amaç doğrultusunda ISO 22000 Gıda Güvenliği Yönetim Standardı gereklilikleri temel alınarak;

- . Tanımlanmış ürün şartlarına,
- . Yasal koşullara,
- . Halkımızın isteklerine,
- . Hijyenik gerekliliklere,
- . Ödemiş Belediyesi tarafından belirlenmiş şartlara uygun üretim gerçekleştirmeyi,

hedeflemekteyiz.

Öncelikler

- Tarihi ve kültürel mirasa sahip çıkmak

Kentin doğal, kültürel ve tarihi mirasını koruyup geliştirerek, tarihi kimliğini pekiştirmek adına; bu mirasa ait eser ve mekanlar ile somut olmayan kültürel mirasın "kullanılarak korunmasına" ve bunların tanıtım faaliyetlerine ağırlık verilmektedir.

- Yaşam Kalitesini Yükseltmek

Trafik akışının hızlı ve güvenli bir şekilde sağlanabilmesi için otoparkların yaygınlaştırılarak sayılarının artırılması; çevre yolunun açılması, trafiğin etkin olarak yönetilmesi ve denetlenmesi amacıyla teknolojik imkan ve yeniliklerden en üst düzeyde yararlanılması, yaşamaktan keyif alınan ve mutluluk duyulan daha yeşil, daha temiz, daha sağlıklı bir çevre oluşturmak adına; ihtiyaç duyulan proje ve hizmetlerin AB normlarında; estetik, etkili, verimli, kaliteli ve ekonomik bir biçimde üretilerek kentin ve hemşerilerin hizmetine sunulmaktadır.

Çevrenin ve çevre ile ilgili konuların, kamuoyu ve hemşerilerimizin gündeminde daha çok yer bulması sağlanmakta ve kent sakinlerinin çevre bilincini artıracak etkinlik ve faaliyetlere öncülük yapılmakta, ağırlık verilmekte ve destek sağlanmaktadır. Her türlü kirliliği oluşmadan önlemek,



tüm kirletici parametreleri dünyaca kabul edilmiş limit değerlerin altına çekmek, kişi başına düşen aktif yeşil alan miktarını dünya normları seviyesine yükseltmek önceliklerimizdir.

Halkın ve kurumların afet öncesi, afet anı ve afet sonrasına yönelik yapması gerekenler hakkında bilincini ve bilgi düzeyini artıracak eğitim ve bilgilendirme faaliyetleri ile afet koordinasyon çalışmalarına hız ve öncelik verilmektedir. Afet anında; yeterli düzeyde, hızlı ve etkin müdahale sağlamak amacıyla afet müdahale araç ve ekipmanları ile müdahalede görevli personelin nitelik ve nicelik olarak yeterli düzeye ulaştırılması yönündeki çalışmalara önem ve öncelik verilmektedir. Bu bağlamda itfaiye teşkilatının her yönü ile güçlendirilmesine özel bir önem atfedilmektedir.

Ödemiş'in çevresi ve bölgesiyle etkileşimlerini dikkate alınarak kentsel dönüşüm projeleri uygulayarak, özendirici şartları sağlayarak kent dokusu içerisinde yer alan sağlıksız, ruhsatsız, güvensiz ve çirkin yapılaşma alanlarının rehabilitasyonu ve/veya tasfiye projelerine ve bu projelerin uygulamalarına öncülük edilmekte ve destek verilmektedir.

Kentin çok merkezli, fonksiyonel bir yapıya kavuşturulması, dengeli olarak gelişiminin sağlanması, doğal kaynaklarının kullanımında gelecek nesiller adına koruma-kullanma dengesinin gözetilmesi planlama ve imar önceliklerimizin farklı bir boyutudur.

Korumasız ve dezavantajlı gruplara, kadın, çocuk ve gençlere, ekonomik ve sosyal avantajlar ile eğitim desteği sunarak kent yaşamı ile bütünleşmeleri önündeki engellerin

kaldırılmasına yönelik sağlıklı, güvenli yaşam şartları oluşturarak kendi kendilerine yeterli hale gelmelerini sağlamak ve yaşam şartlarını iyileştirerek sosyal dengeyi ve birlikteliliği sağlamak temel önceliklerimiz arasındadır.

Dezavantajlı gruplar da dahil olmak üzere kentin tüm paydaşlarının kentle ilgili karar verme süreçlerine dahil edilmesine yönelik "Yerel Gündem 21" uygulamaları yaygınlaştırılmaktadır.



Toplum sağlığı ve refahı ile ilgili hizmetlerin geliştirilmesine ve yaygınlaştırılmasına önem verilmektedir.

Her kesimden hemşerilerimize hitap eden değişik spor olanakları sunan altyapının oluşturulmasına ve bu amaçla değişik etkinlikler düzenlenerek sportif hizmetlerin sunulmasına öncülük edilmekte ve her türlü imkan sağlanmaktadır.

İnsanlığın ortak mirası, evrensel bir değer olan kültür ve sanatın değer birikimi ile hazineye dönüştüğü Ödemiş'te, evrensel olanı kucaklarken milli ve geleneksel olanı evrensel düzeyde tanıtmak ve sevdirmek, bu amaçla bütün kişi kurum ve kuruluşlarla iş birliği yapmak suretiyle kültür ve sanatın ulusal ve uluslar arası toplum hayatında etkin olmasını sağlamak maksadıyla mevcut kültür ve sanat değerlerini koruyarak gelecek nesillere aktaracak sistemi oluşturmak, milli kültür ve sanat önceliklerimizdir.

Ödemiş'i, büyümlü güzelliği, bütün kültürel mirası, tarihi ve insanlığın güzel geleceğe yönelik misyonu ile anlayıp seven koruyan ve bu değerler bütününü uluslar arası toplumla paylaşabilecek yetenek ve kalitede nesiller yetiştirmek ve fonksiyonel mekanlar oluşturmak milli kültür önceliklerimizin diğler bir boyutunu oluşturmaktadır.

- Küçük Menderes Havzasında Öncü, Önder Belediye olmak

Belediyemizin ilkelerine sadık kalarak misyon ve vizyonunun gerçekleştirilmesini sağlayacak politikaların belirlenmesi; Toplam Kalite Yönetimi ile ilgili çalışmaların sürdürülmesi, kaynakların etkin ve verimli kullanılması; mali disiplinin sağlanması; amaç ve hedeflerini gerçekleştirmeye yönelik, sonuç odaklı ve performansa dayalı yönetim anlayışının hakim kılınması yoluyla; kamu hizmetlerinin daha etkili, verimli, kaliteli ve ekonomik bir biçimde sunulması; hizmet sunulan kesimler ve paydaşlarla işbirliklerinin geliştirilmesi öncü ve önder belediye kimliğimizin ön plana çıkan unsurlarıdır. Bu unsurları geliştirerek konumumuzu ve kimliğimizi pekiştirmek kurumsal önceliklerimizin temelini oluşturmaktadır

- Sosyal Belediyecilik yapmak

Sosyal belediyecilik, belediye hizmetlerini kar amacı gütmeksizin, vatandaşa olabilecek en ucuz ve mümkün olan her durumda bedelsiz) şekilde ulaştırmayı hedefleyerek;



Kentin farklı bölgelerine eşitlikçi bir yaklaşımla hizmet götürmek, bu eşitlikçi yaklaşım kapsamında, önceki dönemlerde daha az hizmet götürülmüş mahallelere daha fazla kaynak ayırmak, belediyenin kaynaklarını lüks ve gösterişli projelerle heba etmeden, ele aldığı projelerin işlevsel olmasına ve kent bütçesine aşırı yük getirmemesine dikkat etmek, sosyal yardımlaşma ve sosyal dayanışma son derece önemsemek, bu faaliyetleri aynı ya da nakdi yardımlara indirgemedi, acil ihtiyaçların sağlanmasını önemserken, yoksulluğun insanların üretici faaliyetlere yönlendirilmesiyle aşılabacağına inanmak, yoksulluk ve sosyal dışlanmanın önlenmesine yönelik politikaların uygulanmasında ve bunlara yönelik eğitim, barınma ve istihdam gibi hizmetlerde, merkezi idare ve mahalli idareler ile sivil toplum kuruluşları başta olmak üzere tüm kesimlerin koordineli bir şekilde çalışmasını sağlamak, yardımların insan onurunu zedelemeyecek şekilde yapmak, kentte hizmet verirken önceliğin sermaye sahiplerinin talepleri değil, vatandaşların çıkarını sağlamak, ciddi oranda istihdam yaratılması ya da kent/bölge ekonomisine ciddi destek sağlanması gibi koşulların oluşması durumunda, girişimcilere desteği sağlamak, ekolojik dengenin korunması, evsel atıkların çevreye zarar vermemesi ve alternatif enerji kaynaklarının yaygınlaştırılmasına özel olarak önem vermek, kentte yaşayan kadınların haklarının genişletilmesi, kadın sığınma evlerini, kreşler ve gündüz bakım evlerinin açılması gibi sosyal belediyeciliğin gündemini oluşturan çalışmaların yapmak, spora eşitlikçi bir bakışla ve önceliği vatandaşların sporun içine çekilmesine vermek, bu kapsamda alt yapıda gençlerin yetiştirilmesine destek olmak, spor okulları açmak ve mevcutları desteklemek, ayrıca her yaşta insanın spor yapmasına olanak tanımak, belediyecilik anlayışımızdır ve bu anlayışa uygun olarak çalışılacaktır.

- E-belediye uygulamalarını yaygınlaştırılmak

e-belediye, kamunun yeniden yapılandırılmasında etkin bir araç olarak kullanılacak, esnek, kaliteli, etkili, hızlı ve birlikte çalışabilir nitelikte hizmet sunabilen, iyi yönetim ilkelerinin benimsendiği kamu yönetimi yapısının oluşmasına destek olunacaktır.

- " BM Bin Yıl Kalkınma Hedeflerini " nin desteklenmesi.

Eylül 2000'de, aralarında Türkiye'nin de bulunduğu 189 Hükümet ve Devlet Başkanının katıldığı "yeni binyılın başlangıcında", New York'ta yapılan **Binyıl Zirvesi**'nde dünya liderleri, yüksek beklentili bir gündem üzerinde uzlaşmışlardır. Zirve'de kabul edilen **Binyıl**



Bildirgesi'nde, yirmibirinci yüzyılda uluslararası ilişkiler açısından zorunlu görülen temel değerler, "özgürlük, eşitlik, dayanışma, hoşgörü, doğaya saygı ve ortak sorumluluk" olarak tanımlanmıştır. Liderler, "küreselleşmenin tüm insanlık için olumlu bir güce dönüştürülmesi" ve bu ortak değerlerin yaşama geçirilmesine yönelik sekiz hedef ("**Binyıl Kalkınma Hedefleri**") belirlemişlerdir:

- Hedef 1: Mutlak yoksulluk ve açlığı ortadan kaldırmak
- Hedef 2: Herkesin temel eğitim almasını sağlamak
- Hedef 3: Kadınların durumunu güçlendirmek ve toplumsal cinsiyet eşitliğini sağlamak
- Hedef 4: Çocuk ölümlerini azaltmak
- Hedef 5: Anne sağlığını iyileştirmek
- Hedef 6: HIV/AIDS, sıtma ve diğer salgın hastalıkların yayılımını durdurmak
- Hedef 7: Çevresel sürdürülebilirliği sağlamak
- Hedef 8: Kalkınma için küresel ortaklıklar geliştirmek

Bildirge'de, bu hedeflere ulaşmadaki başarının, her ülkede "**insanların kendi iradelerine dayalı demokratik ve katılımcı yönetim**" olarak tanımlanan "**iyi yönetim**" e bağlı olduğu belirtilmekte ve Gündem 21'de belirtilen "**sürdürülebilir kalkınma**" ilkelerine verilen destek vurgulanmaktadır. Türkiye YG-21 Programı'nın yeni (dördüncü) aşama projesi, "**Türkiye'de Yerel Gündem 21 Yönetişim Ağı Kanalıyla BM Binyıl Kalkınma Hedefleri'nin Yerelleştirilmesi**" başlığını taşımaktadır. Önceki aşamaların birikimi üzerine temellenen bu Proje, yerel düzeyde BM Binyıl Kalkınma Hedefleri'ne (BKH) en yüksek önceliğin verilmesinin teşviki yoluyla merkezi yönetimin BKH konusundaki taahhütlerinin yerelleştirilmesini amacı desteklenecektir.



B- Amaç ve Hedefler

1- Vizyon, Misyon ve İlkeler

VİZYONUMUZ

Katılımcı, şeffaf, güvenilir, çağdaş ve sosyal belediyecilik anlayışıyla hizmet kalitesini yükselterek uluslararası standartlara ulaştırmak.

MİSYONUMUZ

Sürdürülebilir kalkınma ilkesiyle tarih ve kültürümüze sahip çıkarak katılımcı, şeffaf bir yönetim anlayışıyla kentsel gelişim seviyesini ve Ödemiş halkının yaşam kalitesini arttırmak.

Değerlerimiz

Ödemiş Belediyesi'nin sahip olduğu değerler

- Sürekli gelişime ve değişime açık olmak
- Adil ve tarafsız olmak
- Katılımcı ve paylaşımcı yönetim
- Vatandaş odaklı olmak ve halkın memnuniyetini ön planda tutmak
- Toplumun değer yargılarına saygılı olmak
- Şeffaflık ve hesap verilebilirlik
- Etkin, verimli ve adil kaynak kullanımı
- Tarihi ve kültürel mirasın korunması
- Denetlenebilir ve ulaşılabilir olmak
- İnsan haklarına saygılı olmak
- İnsan onuruna uygun sosyal yardımlar
- Dürüstlük
- Çevreye duyarlılık
- Çağdaşlık,

olarak belirlenmiştir.



2- Amaç ve Hedefler

Stratejik Alan: KURUMSAL YAPININ GELİŞTİRİLMESİ

AMAÇ 1: Kurumsal yapının geliştirilmesi amacıyla çalışanlara gerekli yetkinlikleri kazandırmak

HEDEF-I: Çalışanların eğitim ihtiyaçlarının ve taleplerinin planlanması

HEDEF-II: Çalışanlara yönetimce acil bulunan hizmet içi ve hizmet dışı eğitimlerin verilmesi

AMAÇ 2: Başkanlık Makamının etkin ve verimli çalışmasını sağlamak

HEDEF-I: Başkanlık Makamında ziyaretçi trafiğini düzenleme, teknolojiyi iyi kullanma ve koordineli çalışma yolu ile işleyiş veriminin artırılması,

AMAÇ 3: Katılımcı ve Çağdaş yönetim anlayışını geliştirmek

HEDEF-I: Katılımcı ve etkin yönetim anlayışının ve mevcut çalışma koşullarının iyileştirilmesi

HEDEF-II: Diyalog ve uzlaşma anlayışı ile yönetime halkın katılımının sağlanması.

AMAÇ 4 : Hizmet üretimi için iletişim ve bilgilendirmenin yeterli düzeye çıkarmak ve beklentilere uygun hizmet politikalarını gerçekleştirmek

HEDEF-I: Teknolojinin yaygın kullanımı, hızlı, güvenli iletişim, bilgiye ulaşmak.

HEDEF-II: İletişim araçlarından yararlanarak halka belediye hizmetleri ve kent yatırımları ile ilgili bilgi aktarılması.

HEDEF-III: Kamuoyu ölçüm ve değerlendirme çalışmalarının yapılması

HEDEF-IV: Kamuoyunun doğru bilgilendirilmesi, kurum imajının geliştirilmesi.

HEDEF-V: Birim içi ve birimler arası iletişimin ve koordinasyonun artırılması

HEDEF-VI: Personele yönelik sağlık hizmetlerinin etkin ve verimli hale getirilmesi

HEDEF-VII: Belediyemizin Stratejik Plan, Performans Programı ve Faaliyet Raporunu hazırlamak

HEDEF-VIII: Genel evrak işlerinin yürütümü ve birimlerce alınan kararların uygun bir biçimde ilgiliye ulaştırılması

HEDEF-IX: Meclis, encümen ve komisyon toplantı hazırlıklarını yapmak ve üyelere huzur haklarının ödenmesi

HEDEF-X: Belediye arşivinin düzenli hale getirilmesi



AMAÇ 5: Çalışanların belediyeye olan aidiyetlerini ve motivasyonlarını arttırmak

HEDEF-I: Çalışanların iş doyumlarının ve motivasyonunun artırılması

AMAÇ 6: Belediyemizin, özel ve tüzel kişilerle olan hukuki sorunlarını çözmek

HEDEF-I: Belediyenin yasalar çerçevesinde hak ve menfaatlerinin korunması

AMAÇ 7 : Kurum içi işleyiş ve düzenini sağlamak

HEDEF-I: Hizmet binalarında gerekli güvenlik, ulaşım, iletişim, temizlik, bakım ve onarımın sağlanması

HEDEF-II: Belediyemiz hizmet binası ve müştemilatının iç güvenlik yasasına göre güvenliğinin sağlanması

Stratejik Alan: SÜRDÜRÜLEBİLİR GÜÇLÜ MALİ YAPI

AMAÇ 1: Kent ve kentlinin yerel ihtiyaçlarının karşılanması için gerekli mali büyüklüğe ulaşmak.

HEDEF-I: Tahsilât oranının yükseltilmesi için etkin ödeme sistemlerinin uygulanması

HEDEF-II: Gelir arttırıcı faaliyetlerin planlanması suretiyle güçlü bir mali yapının oluşturulması

HEDEF-III: Denk ve gerçekleşme yüzdesi büyük, bütçe politikası uygulaması.

HEDEF-IV: Ulusal ve Uluslar arası Fonların Takip Edilmesi

Stratejik Alan: KENT EKONOMİSİ VE TİCARETİN GELİŞTİRİLMESİ

AMAÇ 1: Bölgenin tarım ve hayvancılık potansiyelini geliştirmek amacıyla öncü faaliyetlerde bulunmak.

HEDEF-I: Tarım ve hayvancılığın geliştirilmesi için belirlenen konularda eğitim ve danışmanlık hizmetlerinin verilmesini sağlamak,

HEDEF-II: Ödemiş Organize Tarım Sanayi Bölgesi oluşturulması için yapılan girişimlere destek vermek

AMAÇ 2: Kent ekonomisinin geliştirilmesi yolu ile istihdamın artırılması ve refah seviyesini yükseltmek.



HEDEF I: Kentin ekonomik değerlerinin etkinliğinin ve kullanılabilirliğinin sağlanması amacıyla gerekli tesisleri üretmek ve organizasyonel faaliyetleri geliştirmek.

HEDEF-II: Ödemiş'e özgü ürünlerin üretiminin yaygınlaştırılması ve tanıtımının sağlanması

AMAÇ 3: Ödemiş Belediyesi sınırları içerisindeki KOBİ'lerin yeni yatırım alanlarına yönlendirilerek ilçede girişimciliğin artırılması için aktif rol üstlenmek

HEDEF-I: Potansiyel yatırımcıların girişimcilik konusunda bilinçlendirilmesi

HEDEF-II: Yatırımların yönlendirilmesi ve teşvik edilmesi

Stratejik Alan: TURİZM

AMAÇ- 1: İlgili kuruluşlarla işbirliği içinde Ödemiş'in turizm potansiyelinin geliştirilmesi amacı ile öncü faaliyetlerde bulunmak

HEDEF-I: Çevredeki turizm bölgelerini (Kuşadası-Tire-Ödemiş Müzesi-Sart,vb) kapsayan turizm paket programların hazırlanması için gerekli ilişkilerin kurulması ve ortamın yaratılması,

HEDEF-II: Pazaryeri gezisi, Gölcük, Birgi, Ödemiş Müzesi ve Bozdağ'ı kapsayan turizm paket programlarının hazırlanması için gerekli ilişkilerin kurulması ve ortamın yaratılması,

HEDEF-III: Ödemiş merkezli eko-turizm olanak ve güzergâhları projesinin uygulanması

HEDEF-IV: Ödemiş çevresinde 17 yayla bulunmaktadır. Yayla Turizminin hareketlenmesi amacıyla paket programlarının hazırlanması için gerekli ilişkilerin kurulması ve ortamın yaratılması,

HEDEF-V: Rekreasyon turizmi konusunda Ödemiş'in ulusal ve uluslararası platformda önde gelen merkezlerden biri haline getirilmesi için öncülük yapmak

AMAÇ 2: Ödemiş'in sahip olduğu turizm imkânlarının ulusal ve uluslararası arenada etkin bir şekilde tanıtılmasını sağlamak.

HEDEF-I: Konferans, kongre ve sempozyum gibi bilimsel faaliyetler yoluyla tanıtımının sağlanması

HEDEF-II: Turizmin geliştirilmesi ve turizm hareketliliğinin sağlanması için çalışmaların etkin bir biçimde sürdürülmesi

HEDEF-III: Yurtiçinde ve yurt dışında düzenlenen turizm fuarlarına katılmak.



Stratejik Alan: SÜRDÜRÜLEBİLİR KENTLEŞME

AMAÇ 1: Önceki imar planlarına göre tarımsal alanlara doğru gelişme gösteren ilçenin gelişme yönü ile ilgili yeni bir çalışma yapmak

HEDEF-I: Uzun dönemde kentsel yenileme projesine göre gelişmeyi tarımsal alanlar dışındaki yönlere kaydırmak

AMAÇ 2: Belediyemiz sınırları içerisinde kentsel dönüşüm projeleri yapmak

HEDEF-I: Belediyemiz sınırları içerisinde niteliksiz ve çarpık yapılaşma oluşmuş alanlarda kentsel dönüşüm projeleri yapılması ve uygulanması,

AMAÇ 3: Sürdürülebilir kentleşme için İmar uygulamalarını etkin bir biçimde sürdürmek

HEDEF-I: Sağlıklı ve sürdürülebilir kentleşme için imar uygulamalarının etkin bir biçimde sürdürülmesi, uygulama imar planlarında analiz çalışmalarının yapılması

AMAÇ 4: Kent mobilyaları ve kentsel standartları oluşturmak

HEDEF-I: Kent içinde kent mobilyaları oluşturulması ve kentin park bahçeleri, caddeleri vb. gibi alanların bu mobilyalar ile donatılması

HEDEF-II: Kentsel standartların oluşturulması

AMAÇ 5: Ödemiş Belediyesi coğrafi bilgi sistemlerini oluşturmak

HEDEF-I: Coğrafi bilgilerin sayısal hale getirilmesi

AMAÇ 6: Ödemiş Belediyesi yetki sınırları içerisindeki bayındırlık hizmetlerini kaliteli olarak vermek

HEDEF-I: İhtiyacı karşılayacak şekilde mevcut hizmet binalarında restorasyon olanaklarının araştırılması

HEDEF-II: Ulaşım ve trafik hizmetleri konusunda, doğru, etkin ve kalıcı çözümler üretilmesi

HEDEF-III: Modern ve planlı şehircilik anlayışı doğrultusunda, imara uygun ulaşım ağının oluşturulması ve mevcut yolların bakım ve onarımının yapılması, ulaşım, trafik ve yol güvenliğini sağlanması



AMAÇ 7: Kişi başına düşen aktif yeşil alan miktarını arttırarak “Ödemiş içinde bir yeşil değil, yeşiller içinde bir Ödemiş” imajını korumak

HEDEF-I: Yeni yeşil alanlar ve çocuk parkları oluşturularak fonksiyonel kullanımının temini, geliştirilmesi ve korunmalarının sağlanması

AMAÇ 8: İlçe içindeki tarihi dokunun ve tarihi ilçe mekanlarını belirlemek, korumak, iyileştirmek ve geleceğe taşımak

HEDEF- I: Belediye sınırları içerisindeki tarihi eserlerin envanterinin çıkarılarak bilgi sistemine yüklenmesi.

HEDEF – II: Tarihi mekânlarda kentsel tasarım projelerinin hazırlanması ve uygulanması.

HEDEF – III: Kent müzesi ve kent arşivi oluşturulması.

AMAÇ 9: Kent yaşamını olumsuz etkileyen katı atıkların toplanması bertarafı konusunda yeni düzenlemeleri yapmak, çöp ayrıştırma ve geri dönüşümü hayata geçirmek

HEDEF-I: Çöp toplama, depolama, ayrıştırma ve geri dönüşüm ile ilgili iyileştirmeler yapılması

AMAÇ 10: Çevre konusunda bilgilendirme ve bilinçlendirme çalışmalarını düzenlenecek etkinliklerle birlikte yaygınlaştırmak, çevre denetim çalışmaları ile doğal gaz girişimlerini sürdürmek

HEDEF-I: Çevre bilincinin oluşturulması

HEDEF-II: Çevre denetimlerinin etkin bir şekilde sürdürülmesi

HEDEF-III: Kente doğal gaz iletim hattının getirilmesi girişimlerinin sürdürülmesi

AMAÇ 11: Yaşanılabilir bir çevre için gerekli olan altyapı hizmetlerini etkin ve verimli hale getirmek ve sürekliliğini sağlamak

HEDEF-I: Kanalizasyon altyapısına yönelik çalışmaların etkin bir şekilde yürütülmesi

AMAÇ 12: Sağlıklı, kesintisiz ve yeterli, kaliteli içme suyu temin etmek

HEDEF-I: Kent halkına kaliteli ve yeterli içme suyu sağlanmasına yönelik çalışmaların etkin bir biçimde yürütülmesi



AMAÇ 13: Sineklerle mücadele konusunda gerekli ve etkin önlemleri almak ve uygulamak

HEDEF I: İlçemiz genelinde söz konusu hizmetin yerine getirilmesi ile ortaya çıkması muhtemel salgın hastalıkların önüne geçilmesi

AMAÇ 14: Cenaze ve mezarlık hizmetlerini düzenli gerçekleştirmek

HEDEF I: Cenaze hizmetleri ile Alo 188 Cenaze hattı uygulamasının geliştirilmesi,

HEDEF II: Mezarlık hizmetlerinin iyileştirilmesi

AMAÇ 15: Sokak hayvanlarının rehabilitasyonunu sağlamak

HEDEF I: Ödemiş Belediyesi sınırları içerisinde başıboş olarak dolanan sahihsiz sokak hayvanlarını hayvan barınağında rehabilite etmek suretiyle çoğalmalarını kontrol altında tutmak, köpek ve kedilerden geçebilecek kuduz vb. hastalıklarla mücadele etmek

AMAÇ 16: Kentsel ve ekonomik hayatın düzenlenmesi ve denetlenmesini sağlamak

HEDEF I : Zabıta hizmetlerinin etkin biçimde yürütülmesi, mevzuat çerçevesinde halk sağlığını korumak için uygun ve sürekli denetim ve tebligat sisteminin oluşturulması,

HEDEF II: Kaçak kesimlerden kaynaklanan tüm olumsuzlukların ortadan kaldırılması

HEDEF III: Belediyemiz sınırları içerisinde işyeri açmak isteyen gerçek veya tüzel kişilerin ruhsat taleplerini mevzuat hükümlerine göre yasal süre içerisinde ruhsatlandırılması,

Stratejik Alan: SOSYAL VE KÜLTÜREL FAALİYETLER

AMAÇ 1: Sosyal Hizmetleri güçlendirerek sürdürmek

HEDEF-I: Sosyal hizmetler ile sosyal amaçlı hizmet veren merkezlerin iyileştirilmesi ve sosyal amaçlı yeni tesislerin yapılması

HEDEF-II: Beceri geliştirme ve meslek edindirme kurslarının açılması ve yaygınlaştırılması.

HEDEF-III: Sosyal güçsüzlerin desteklenmesi.

HEDEF-IV: Yaşlılarımızın yaşamlarını kolaylaştırıcı faaliyetlerin güçlendirilmesi

HEDEF-V: Engellilerin yaşam kalitesini arttırmaya yönelik yardım ve destek hizmetlerinin güçlendirilmesi, engellilerin toplum yaşamına katılımını kolaylaştırıcı çalışmaların yapılması



AMAÇ 2: Ödemişlilik bilincini yaygınlaştırmak; ilçemizin ve vatandaşlarımızın kültürel ve sanatsal yönden gelişimlerine katkıda bulunmak.

HEDEF-I: Kültür ve sanat faaliyetlerinin geliştirilerek sürdürülmesi ve yaygınlaştırılması

HEDEF-II: Ödemişlilik bilincinin geliştirilmesi

AMAÇ 3 : Spor aktivitelerini çeşitlendirilmek, arttırmak, teşvik etmek ve spor yapma olanakları sağlamak

HEDEF-I: Spor faaliyetlerinin teşvik edilmesi, spor yapma olanaklarının çoğaltılması.

AMAÇ 4: İlçe halkının belediye hizmetlerine gönüllü katılımını özendirmek

HEDEF-I: Sağlık, trafik, çevre, sosyal ve kültürel konulara belediye hizmetlerine gönüllü olarak katılımın sağlanması

AMAÇ 5 : Eğitim seviye ve kalitesini yükseltmek, eğitimde fırsat eşitliğini sağlamak

HEDEF-I: Eğitime katkı hizmetlerinin artırılarak sürdürülmesi

Stratejik Alan: İLİŞKİ VE İŞBİRLİĞİ YÖNETİMİ

AMAÇ 1: İlçede faaliyet gösteren sivil toplum kuruluşları ile işbirliğinin geliştirilerek ilçenin ihtiyaçlarına daha etkin bir şekilde cevap verilmesini sağlamak

HEDEF-I: İlçemizde faaliyet gösteren sivil toplum kuruluşlarına destek olunması

HEDEF-II: Ekonomik ve sosyal platformun kurulması

HEDEF-III: Kent Konseyi'nin desteklenmesi

HEDEF-IV: İlçemizde faaliyet gösteren sivil toplum kuruluşlarının proje üreterek ulusal ve uluslararası fonlardan yararlanmasının sağlanması

AMAÇ 2: Kurumlar arası ve uluslar arası işbirliği ile koordinasyonu geliştirmek

HEDEF-I: Muhtarlar, kamu ve özel kuruluşlar arasında işbirliği ve koordinasyonun geliştirilmesi

HEDEF-II: Meslek edindirme kursları açılması, ilgili kurumlar işbirliği ile ortak projelerin hazırlanması ve uygulanması.

HEDEF-III: Ulusal ve Uluslar arası ilişkilerin geliştirilerek sürdürülmesi



Stratejik Alan: AFET VE KRİZ YÖNETİMİ

AMAÇ 1: Afet yönetim sisteminin geliştirilmesi ve ilçe halkının afetlere karşı hazırlıklı olmasının sağlanmasında belediyenin aktif rol üstlenmesi

HEDEF-I: İlçe halkının afetlere karşı bilinçlendirilmesi

HEDEF-II: Belediye'nin afetlere karşı hazırlıklı olması ve hızlı müdahale edebilecek eğitim ve donanıma sahip olması



C- Performans Hedef ve Göstergeleri ile Faaliyet/Projeler

Kurumsal Yapının Geliştirilmesi

PERFORMANS HEDEFİ TABLOSU

Daire Adı	Mali Hizmetler Müdürlüğü
------------------	--------------------------

Amaç 1	Kurumsal yapının geliştirilmesi amacıyla çalışanlara gerekli yetkinlikleri kazandırmak
---------------	--

Hedef 1,1	Çalışanların eğitim ihtiyaçlarının ve taleplerinin planlanması
------------------	--

Performans Hedefi	Çalışanların buldukları pozisyonlar için ihtiyaç duydukları yetkinlikler ile eğitim açıklarının saptanması ve eğitimlerin programlanması yapılacaktır
--------------------------	---

Performans Göstergeleri		Birim	2009	2010	2011
1	Çalışanların almış oldukları eğitimlerin takip edilmesi	Yüzde	-	100	100
2	Tüm çalışanlara her yıl iki kez anket formu dağıtılarak ihtiyaç duyduklarını düşündükleri eğitimler konusunda bilgi toplanması	Yüzde	-	100	100

Faaliyetler	Kaynak İhtiyacı ((TL)			
	Bütçe	Bütçe Dışı	Toplam	
1	2010 yılından başlayarak çalışanların almış oldukları eğitimlerin takip edilmesi	--	--	--
2	Çalışanların buldukları pozisyonlar için ihtiyaç duydukları yetkinlikler ile sahip oldukları yetkinliklerin karşılaştırılarak eğitim açıklarının saptanması	--	--	--
3	Çalışanlara her yıl iki kez anket formu dağıtılarak ihtiyaç duyduklarını düşündükleri eğitimler konusunda bilgi toplanması	--	--	--
4	Eğitim kurumlarının araştırılarak tüm personele verilecek eğitimlerin programlanması	--	--	--
Genel Toplam	--	--	--	

**Kurumsal Yapının Geliştirilmesi****PERFORMANS HEDEFİ TABLOSU**

Daire Adı	Mali Hizmetler Müdürlüğü
Amaç 1	Kurumsal yapının geliştirilmesi amacıyla çalışanlara gerekli yetkinlikleri kazandırmak
Hedef 1,2	Çalışanlara yönetimce acil bulunan hizmet içi ve hizmet dışı eğitimlerin verilmesi
Performans Hedefi	Sürdürülebilir vatandaş ve personel memnuniyetini sağlamak amacıyla her yıl çalışanlara hizmet içi/dışı eğitim verilecektir.

Performans Göstergeleri		Birim	2009	2010	2011
1	Personelden gelen talep ve önerilere ortalama cevap verme süresi	İşgünü	-	5	5
2	Çalışanlara halkla ilişkiler, ofis otomasyonu eğitimlerinin verilmesi	Adet	-	1	1
3	Hizmet içi eğitim programları yapılarak uygulanması	Adet	-	2	4
4	Çalışan işçilere iş güvenliği ve işçi sağlığı eğitimlerinin verilmesi	Adet	-	1	1
5	Kurum içi iletişim ve kalite kontrol toplantısı	Adet	*	2	12
6	Çalışanlara eğitim ihtiyaçları doğrultusunda belirlenen ve İçişleri Bakanlığı Mahalli İdareler Genel Müdürlüğü veya izin verdiği kuruluşlar tarafından personele hizmet içi/dışı eğitim verilmesi	Adet	-	10	10
7	Verilen hizmet içi eğitimden memnuniyet	Yüzde	-	90	90
8	Belediye personelinden vatandaş memnuniyeti	Yüzde	-	85	90

Faaliyetler	Kaynak İhtiyacı ((TL)		
	Bütçe	Bütçe Dışı	Toplam
1 Her yıl çalışanlara halkla ilişkiler, ofis otomasyonu, kurum içi iletişim, hizmet içi eğitim, çalışan işçilere iş güvenliği ve işçi sağlığı eğitimi verilmesi	10.000	--	10.000
2 2010 yılından itibaren her yıl çalışanlara eğitim ihtiyaçları doğrultusunda belirlenen ve İçişleri Bakanlığı Mahalli İdareler Genel Müdürlüğü veya izin verdiği kuruluşlar tarafından personele hizmet içi/dışı eğitim verilmesi	20.000	--	20.000
Genel Toplam	30.000	--	30.000

**Kurumsal Yapının Geliştirilmesi****PERFORMANS HEDEFİ TABLOSU**

Daire Adı	Başkanlık Özel Kalem
------------------	----------------------

Amaç 2	Başkanlık Makamının etkin ve verimli çalışmasını sağlamak
---------------	---

Hedef 2,1	Başkanlık Makamında ziyaretçi trafiğini düzenleme, teknolojiyi iyi kullanma ve koordineli çalışma yolu ile işleyiş veriminin artırılması
------------------	--

Performans Hedefi	Başkanlık Makamının etkin ve verimli çalışmasını sağlayarak, hizmet ve yatırımlardan vatandaş memnuniyetinin sağlanmasına çalışılacaktır
--------------------------	--

Performans Göstergeleri		Birim	2009	2010	2011
1	Başkanın randevularının etkin bir biçimde düzenlenmesi	Yüzde	-	90	95
2	Temsil, Ağırhama ve Tören Giderleri Yönergesi hükümleri çerçevesinde, temsil, ağırhama ve tören işlemlerinin etkin ve verimli uygulanması,	Yüzde	-	90	95

Faaliyetler	Kaynak İhtiyacı ((TL)		
	Bütçe	Bütçe Dışı	Toplam
1 Belediye tüzel kişiliği adına Başkanın randevularının etkin bir biçimde düzenlenmesi	2.000	--	2.000
2 Plan döneminde, Temsil, Ağırhama ve Tören Giderleri Yönergesi hükümleri çerçevesinde, temsil, ağırhama ve tören işlemlerinin etkin ve verimli uygulanması	138.000	--	138.000
Genel Toplam	140.000	--	140.000



Kurumsal Yapının Geliştirilmesi

PERFORMANS HEDEFİ TABLOSU

Daire Adı	Yazı İşleri Müdürlüğü
------------------	-----------------------

Amaç 3	Katılımcı ve çağdaş yönetim anlayışını geliştirmek
---------------	--

Hedef 3,1	Katılımcı ve etkin yönetim anlayışının ve mevcut çalışma koşullarının iyileştirilmesi
------------------	---

Performans Hedefi	Vatandaş memnuniyetinin sürekli sağlanması için çalışılacaktır
--------------------------	--

Performans Göstergeleri		Birim	2009	2010	2011
1	Hizmet değerlendirme, öneri ve tavsiye amaçlı anket yapılması,	Adet	-	2	2
2	Stratejik plan yönetimi ve kurumsal performans değerlendirmesi için toplantı yapılması,	Adet	-	12	12
3	Kalite belgelerinin ara denetimlerinin yaptırılması	Adet	-	5	5
4	Entegre kalite yönetim sisteminin oluşturulması	Yüzde	-	-	100

Faaliyetler	Kaynak İhtiyacı ((TL)		
	Bütçe	Bütçe Dışı	Toplam
1 Kurum içinde her yıl 2 kez hizmet değerlendirme, öneri ve tavsiye amaçlı anket yapılması	500	--	500
2 Stratejik plan yönetimi ve kurumsal performans değerlendirmesi için her yıl ayda 1 kez toplantı yapılması,	--	--	--
3 Toplam Kalite Yönetimi anlayışının geliştirilerek sürdürülmesi, entegre kalite yönetim sisteminin oluşturulması	25.000	--	25.000
Genel Toplam	25.500	--	25.500

**Kurumsal Yapının Geliştirilmesi****PERFORMANS HEDEFİ TABLOSU**

Daire Adı	Yazı İşleri Müdürlüğü
------------------	-----------------------

Amaç 3	Katılımcı ve çağdaş yönetim anlayışını geliştirmek
---------------	--

Hedef 3,2	Diyalog ve uzlaşma anlayışı ile yönetime halkın katılımının sağlanması.
------------------	---

Performans Hedefi	Öneri, istek ve şikâyetlerin değerlendirilmesi ve geri dönüşü sağlanacaktır
--------------------------	---

Performans Göstergeleri		Birim	2009	2010	2011
1	Ödemiş Kent Konseyi kararlarının belediye meclisinin ilk toplantısında görüşülmesinin ve kararların uygulanmasının sağlanması	Yüzde	-	80	100
2	Belediye İletişim Birimine gelen vatandaş taleplerinin ilgili birimlere iletilmesi	Saat	-	1	1
3	Belediye İletişim Birimine gelen vatandaş taleplerine geri dönüş	Saat	-	72	72
4	Belediye İletişim Biriminden vatandaş memnuniyeti	Yüzde	-	90	95
5	Kamu kurum ve kuruluşları, özel kuruluşlar ve dilekçe yoluyla veya Bilgi Edinme Kanunu'na istinaden belediyemize yapılan yazı ve başvurulara yasal süresi beklenilmeden cevap verilmesinin sağlanması	Gün	-	7	7

Faaliyetler	Kaynak İhtiyacı ((TL)			
	Bütçe	Bütçe Dışı	Toplam	
1	Ödemiş Kent Konseyi kararlarının belediye meclisinin ilk toplantısında görüşülmesinin ve kararların uygulanmasının sağlanması	--	--	--
2	Belediye İletişim Birimi'ne e-mail, telefon veya yazılı olarak gelen istek, öneri ve şikâyet başvurularına en geç 72 saat içinde başvuru sahibinin istediği iletişim yoluyla cevap verilmesinin sağlanması	5.000	--	5.000
3	Kamu kurum ve kuruluşları, özel kuruluşlar ve dilekçe yoluyla veya Bilgi Edinme Kanunu'na istinaden belediyemize yapılan yazı ve başvurulara yasal süresi beklenilmeden cevap verilmesinin sağlanması. (en geç 7 gün içinde)	--	--	--
Genel Toplam	5.000	--	5.000	



Kurumsal Yapının Geliştirilmesi

PERFORMANS HEDEFİ TABLOSU

Daire Adı	Su ve Kanalizasyon Müdürlüğü
------------------	------------------------------

Amaç 4	Hizmet üretimi için iletişim ve bilgilendirmenin yeterli düzeye çıkarmak ve beklentilere uygun hizmet politikalarını gerçekleştirmek
---------------	--

Hedef 4,1	Teknolojinin yaygın kullanımı, hızlı, güvenli iletişim, bilgiye ulaşmak.
------------------	--

Performans Hedefi	Bilişim ve iletişim teknolojileri takip edilecek, gerekli program ve donanımları temini edilerek uygulamalara başlanacaktır
--------------------------	---

Performans Göstergeleri		Birim	2009	2010	2011
1	Kent anons sisteminin iyileştirilerek geliştirilmesi, alıcı cihaz alımı	Adet	--	20	20
2	Anons Sisteminden halk memnuniyeti	Yüzde	--	80	85

Faaliyetler	Kaynak İhtiyacı ((TL)		
	Bütçe	Bütçe Dışı	Toplam
1 Kent anons sisteminin iyileştirilerek geliştirilmesi,(her yıl 20 adet kablosuz alıcı sistemi kurulması) gerekli iletişim sisteminin kurularak anonsların aynı anda yerel radyolardan canlı olarak duyurulmasının geliştirilerek sürdürülmesi	15.000	--	15.000
Genel Toplam	15.000	--	15.000



Kurumsal Yapının Geliştirilmesi

PERFORMANS HEDEFİ TABLOSU

Daire Adı	Yazı İşleri Müdürlüğü
------------------	-----------------------

Amaç 4	Hizmet üretimi için iletişim ve bilgilendirmenin yeterli düzeye çıkarmak ve beklentilere uygun hizmet politikalarını gerçekleştirmek
Hedef 4,1	Teknolojinin yaygın kullanımı, hızlı, güvenli iletişim, bilgiye ulaşmak.

Performans Hedefi	Bilişim ve iletişim teknolojileri takip edilecek, gerekli program ve donanımları temini edilerek uygulamalara başlanacaktır
--------------------------	---

Performans Göstergeleri		Birim	2009	2010	2011
1	e-belediye uygulamalarının artırılarak hayata geçirilmesi	Yüzde	--	70	80
2	İnteraktif ödeme sisteminin kurulması	Yüzde	--	70	80
3	Tek sicil uygulamasının tamamlanması.	Yüzde	--	10	70
4	Bilişim sektörüyle ilgili gelişmelerin takip edilmesi amacıyla yayın organlarına abone olunması	Adet	--	1	1
5	E-mezarlık sisteminin kurulması	Yüzde	--	--	50
6	Muhtarlık otomasyon sisteminin kurulması	Yüzde	--	--	25
7	Performans bilgi sistemi oluşturulması	Yüzde	--	--	100
8	Birimlerin bilgisayar donanım, lisans, yazılım ihtiyaçlarının karşılanması	Yüzde	--	80	80
9	Belediye web sayfasını yenilemek ve güncel tutmak	Yüzde	--	90	95
10	Web kamera, web sayfası için ayrı bir server ve kablosuz ağ oluşturulması	Yüzde	--	75	80
11	Belediye Meclisi ve Encümeni kararlarının ve gündeminin web sayfasında yayınlanması	Yüzde	--	100	100
12	Hizmet rehberinin hazırlanması	Yüzde	--	100	100
13	Hizmet rehberinin, faaliyet raporunun, faaliyet takvimi belediyenin web sayfası üzerinden halka duyurulması	Yüzde	--	90	100
14	Web tabanlı belediye otomasyon programına geçilmesi	Yüzde	--	--	80
15	Kent Bilgi Sistemine geçilmesi amacıyla alt yapı çalışmalarının tamamlanması	Yüzde	--	--	10



Faaliyetler	Kaynak İhtiyacı ((TL)		
	Bütçe	Bütçe Dışı	Toplam
1 2011 yılı sonuna kadar e-belediye uygulamalarının artırılarak hayata geçirilmesi, tek sicil uygulamasının tamamlanarak internet üzerinden tahsilâta başlanması.	100.000	--	100.000
2 Bilişim sektörüyle ilgili gelişmelerin takip edilmesi amacıyla yayın organlarına abone olunması ve eğitim program ve seminerlerine katılımın sağlanması	2.000	--	2.000
3 2011 yılında E-mezarlık sisteminin kurulması	15.000	--	15.000
4 Muhtarlık otomasyon sisteminin kurulması	15.000	--	15.000
5 Performans bilgi sistemi oluşturulması	12.000	--	12.000
6 Bilişim acil eylem planının tamamlanması ve bilişim güvenlik sisteminin sürekli geliştirilmesi	5.000	--	5.000
7 Plan döneminde tüm birimlerin yazılım donanım ihtiyacının karşılanması ve güncellenmesi	25.000	--	25.000
8 Plan döneminde belediye web sayfasının güncel tutulması,	5.000	--	5.000
9 Belediye Meclisi ve Encümeni kararlarının ve gündeminin web sayfasında yayınlanması,	--	--	--
10 2011 yılı sonuna kadar web tabanlı belediye otomasyon programına geçilmesi	50.000	--	50.000
11 2011 yılı sonuna kadar içinde Kent Bilgi Sistemine geçilmesi amacıyla alt yapı çalışmalarının tamamlanması.	10.000	--	10.000
Genel Toplam	239.000	--	239.000



Kurumsal Yapının Geliştirilmesi

PERFORMANS HEDEFİ TABLOSU

Daire Adı	Yazı İşleri Müdürlüğü
------------------	-----------------------

Amaç 4	Hizmet üretimi için iletişim ve bilgilendirmenin yeterli düzeye çıkarmak ve beklentilere uygun hizmet politikalarını gerçekleştirmek
Hedef 4,2	İletişim araçlarından yararlanarak halka belediye hizmetleri ve kent yatırımları ile ilgili bilgi aktarılması.

Performans Hedefi	İletişim araçlarından faydalanarak kent halkına sağlıklı bilgi akışı sağlanacaktır.
--------------------------	---

Performans Göstergeleri		Birim	2009	2010	2011
1	Belediye meclis toplantılarının yerel TV de canlı olarak yayını	Adet	--	11	11
2	Toplu mesajla hizmet kullanım yüzdesi	Yüzde	--	90	90
3	Halkla İlişkiler vatandaş memnuniyeti	Yüzde	--	90	95

Faaliyetler	Kaynak İhtiyacı ((TL)			
	Bütçe	Bütçe Dışı	Toplam	
4	Belediye meclis toplantılarının yerel TV de canlı olarak yayınlanması	11.000	--	11.000
5	Belediye Bilgi hattı ve toplu mesaj hizmetlerinin geliştirilerek sürdürülmesi	10.000	--	10.000
Genel Toplam	21.000	--	21.000	

**Kurumsal Yapının Geliştirilmesi****PERFORMANS HEDEFİ TABLOSU**

Daire Adı	Kültür ve Sosyal İşler Müdürlüğü
------------------	----------------------------------

Amaç 4	Hizmet üretimi için iletişim ve bilgilendirmenin yeterli düzeye çıkarmak ve beklentilere uygun hizmet politikalarını gerçekleştirmek
Hedef 4,2	İletişim araçlarından yararlanarak halka belediye hizmetleri ve kent yatırımları ile ilgili bilgi aktarılması.

Performans Hedefi	İletişim araçlarından faydalanarak kent halkına sağlıklı bilgi akışı sağlanacaktır.
--------------------------	---

Performans Göstergeleri		Birim	2009	2010	2011
1	Sürelî yayın çıkarılması "Ödemiş" dergisi	Adet	--	2	2
2	Raket, billboard ve afişlerle hizmet ve etkinliklerin duyurulması	Yüzde	--	100	100
3	Tanıtım araçları (raket, billboard, afiş vb) ile duyuru konu sayısı	Adet	--	200	200
4	Faaliyetlerinin TV programları ile tanıtımının yaptırılması	Adet	--	5	5

Faaliyetler	Kaynak İhtiyacı ((TL)			
	Bütçe	Bütçe Dışı	Toplam	
1	2010 yılından itibaren vatandaşlar tarafından en çok talep edilen kurum hizmetleri ile ilgili önemli bilgilerin yer aldığı hizmet rehberinin broşür halinde hazırlanması ve dağıtımına başlanması.	5.000	--	5.000
2	Faaliyetlerin her yıl hemşerilere duyurulması amacıyla hazırlanan faaliyet raporundaki önemli noktaları vurgulayan, kent ve bölge yatırımlarında bilgilendirmeyi içeren sürelî yayınların çıkarılması,	25.000	--	25.000
3	Belediyemiz faaliyetlerinin çeşitli etkinliklerle, ışıklı panolar, afişler, broşürler, el ilanları ve her yıl TV programları ile tanıtımının yapılması veya yaptırılması	20.000	--	20.000
Genel Toplam	50.000	--	50.000	



Kurumsal Yapının Geliştirilmesi

PERFORMANS HEDEFİ TABLOSU

Daire Adı	Yazı İşleri Müdürlüğü
------------------	-----------------------

Amaç 4	Hizmet üretimi için iletişim ve bilgilendirmenin yeterli düzeye çıkarmak ve beklentilere uygun hizmet politikalarını gerçekleştirmek
Hedef 4,3	Kamuoyu ölçüm ve değerlendirme çalışmalarının yapılması.

Performans Hedefi	Kamuoyu yoklamalarıyla beklentilere uygun hizmet politikaları geliştirilecektir
--------------------------	---

Performans Göstergeleri		Birim	2009	2010	2011
1	Kamuoyu yoklaması yapılması	Adet	--	--	1

Faaliyetler	Kaynak İhtiyacı ((TL)			
	Bütçe	Bütçe Dışı	Toplam	
1	Yılda en az 1 kez Kamuoyu yoklaması yapılması	12.000	--	12.000
2	Plan döneminde lokal kamuoyu yoklaması yapılması	1.000	--	1.000
Genel Toplam	13.000	--	13.000	



Kurumsal Yapının Geliştirilmesi

PERFORMANS HEDEFİ TABLOSU

Daire Adı	Yazı İşleri Müdürlüğü
------------------	-----------------------

Amaç 4	Hizmet üretimi için iletişim ve bilgilendirmenin yeterli düzeye çıkarmak ve beklentilere uygun hizmet politikalarını gerçekleştirmek
Hedef 4,4	Kamuoyunun doğru bilgilendirilmesi, kurum imajının geliştirilmesi

Performans Hedefi	Doğru bilgilendirme ile kurum imajının geliştirilmesine çalışılacaktır
--------------------------	--

Performans Göstergeleri		Birim	2009	2010	2011
1	Yerel ve Ulusal Basın Yayının izlenmesi	Yüzde	--	95	95
2	Basın yayın bilgilendirme toplantıları düzenlenmesi	Adet	--	12	12
3	Aylık Basın Yayın Değerlendirme Raporu hazırlanması	Adet	--	12	12
4	Basına gönderilen haber sayısı	Adet	--	200	250

Faaliyetler	Kaynak İhtiyacı ((TL)		
	Bütçe	Bütçe Dışı	Toplam
1 Yerel ve Ulusal Basın yayının izlenmesi, basın bültenlerinin takip edilmesi amacıyla gazete, dergilere ve ajanslara abone olunması	5.000	--	5.000
2 Basın yayın bilgilendirme toplantıları düzenlenmesi	1.000	--	1.000
4 Aylık Basın Yayın Değerlendirme Raporu ve Basın Bültenleri hazırlanması	7.500	--	7.500
Genel Toplam	13.500	--	13.500



Kurumsal Yapının Geliştirilmesi

PERFORMANS HEDEFİ TABLOSU

Daire Adı	Kültür ve Sosyal İşler Müdürlüğü
------------------	----------------------------------

Amaç 4	Hizmet üretimi için iletişim ve bilgilendirmenin yeterli düzeye çıkarmak ve beklentilere uygun hizmet politikalarını gerçekleştirmek
Hedef 4,4	Kamuoyunun doğru bilgilendirilmesi, kurum imajının geliştirilmesi

Performans Hedefi	Doğru bilgilendirme ile kurum imajının geliştirilmesine çalışılacaktır
--------------------------	--

Performans Göstergeleri		Birim	2009	2010	2011
1	Yerel ve ulusal basın kuruluşlarıyla anlaşmalar yapılarak, kentte ilgili programların yapımı ve yayınlanması	Adet	--	5	5

Faaliyetler	Kaynak İhtiyacı ((TL)		
	Bütçe	Bütçe Dışı	Toplam
3 Yerel ve ulusal basın kuruluşlarıyla anlaşmalar yapılarak, kentte ilgili programların yapımı ve yayınlanması	25.000	--	25.000
Genel Toplam	25.000	--	25.000



Kurumsal Yapının Geliştirilmesi

PERFORMANS HEDEFİ TABLOSU

Daire Adı	Yazı İşleri Müdürlüğü
------------------	-----------------------

Amaç 4	Hizmet üretimi için iletişim ve bilgilendirmenin yeterli düzeye çıkarmak ve beklentilere uygun hizmet politikalarını gerçekleştirmek
Hedef 4,5	Birim içi ve birimler arası iletişimin ve koordinasyonun artırılması

Performans Hedefi	Birim içi iletişim ve koordinasyonun artırılması çalışmaları sürdürülecektir
--------------------------	--

Performans Göstergeleri		Birim	2009	2010	2011
1	Çalışanlarla birimler arası koordinasyon toplantısı yapılması	Adet	--	4	4
2	Takım ruhu ile çalışma kültürünün geliştirilmesi amacıyla birimler arası ortak çalışma grupları oluşturulması	Adet	--	2	2
3	Kalite Yönetim Sistemi Yönetimi Gözden Geçirme Toplantısı	Adet	--	2	2
3/1	Entegre kalite yönetim sisteminin geliştirilerek sürdürülmesi	Yüzde	--	--	90
4	Kalite el kitabında belirtilen prosedürlerin uygulanması	Yüzde	--	75	80
7	Belediye içerisinde bilgi ve veri akışının daha hızlı ve etkin olması için birimlerin elektronik ortamda birbirleri ile tam entegrasyonu sağlanması (kurum içi mail sistemi)	Yüzde	--	90	95

Faaliyetler	Kaynak İhtiyacı ((TL)			
	Bütçe	Bütçe Dışı	Toplam	
1	Her ay birim içi periyodik koordinasyon toplantılarının yapılması	--	--	--
2	Üç ayda bir birimler arası periyodik koordinasyon toplantılarının yapılması	---	--	--
3	Takım ruhu ile çalışma kültürünün geliştirilmesi amacıyla her yıl birim içinde en az 3 ve birimler arası en az 2 konuda ortak çalışma grupları oluşturulması	--	--	--
4	Kalite Yönetim Sistemi çerçevesinde yılda iki kez Yönetimin Gözden Geçirme toplantılarının yapılması, entegre yönetim sistemini oluşturulması ve geliştirilerek sürdürülmesi	--	--	--
5	Birimlerin kalite yönetim standartları kapsamında iç tetkikler ile düzeltici önleyici faaliyetlerin yapılması	--	--	--
7	Belediye içerisinde bilgi ve veri akışının daha hızlı ve etkin olması için birimlerin elektronik ortamda birbirleri ile tam entegrasyonu sağlanması	1.000	--	1.000
Genel Toplam	1.000	--	1.000	



Kurumsal Yapının Geliştirilmesi

PERFORMANS HEDEFİ TABLOSU

Daire Adı	Mali Hizmetler Müdürlüğü
------------------	--------------------------

Amaç 4	Hizmet üretimi için iletişim ve bilgilendirmenin yeterli düzeye çıkarmak ve beklentilere uygun hizmet politikalarını gerçekleştirmek
Hedef 4,5	Birim içi ve birimler arası iletişimin ve koordinasyonun artırılması

Performans Hedefi	Birim içi iletişim ve koordinasyonun artırılması çalışmaları sürdürülecektir
--------------------------	--

Performans Göstergeleri		Birim	2009	2010	2011
1	Mevzuat değişikliklerinin takip edilmesi ve ilgili birimlere iletilmesi,	Yüzde	--	100	100
2	Mevzuat değişikliklerinin ve belediyelerle ilgili gelişmelerin takip edilmesi için çeşitli dergilere ve mevzuat takip programlarına abone olunması	Yüzde	--	90	90

Faaliyetler	Kaynak İhtiyacı ((TL)		
	Bütçe	Bütçe Dışı	Toplam
6 Mevzuat değişikliklerinin takip edilmesi ve ilgili birimlere iletilmesi, mevzuat değişikliklerinin ve belediyelerle ilgili gelişmelerin takip edilmesi için çeşitli dergilere ve mevzuat takip programlarına abone olunması	5.000	--	5.000
Genel Toplam	5.000	--	5.000



Kurumsal Yapının Geliştirilmesi

PERFORMANS HEDEFİ TABLOSU

Daire Adı	Sağlık İşleri Müdürlüğü
------------------	-------------------------

Amaç 4	Hizmet üretimi için iletişim ve bilgilendirmenin yeterli düzeye çıkarmak ve beklentilere uygun hizmet politikalarını gerçekleştirmek
Hedef 4,6	Personele yönelik sağlık hizmetlerinin etkin ve verimli hale getirilmesi

Performans Hedefi	Personele yönelik sağlık hizmetleri etkin ve verimli olarak sürdürülecektir
--------------------------	---

Performans Göstergeleri		Birim	2009	2010	2011
1	Muayene, sevk ve hasta takip işlemlerine yönelik hizmetlerin sunulması	Yüzde	--	95	100
2	Personele yönelik sağlık konusunda seminer düzenlenmesi	Adet	--	2	2
3	Tüm işçilerin periyodik akciğer muayenelerinin yapılması	Adet	--	1	1
4	Tüm işçilerin /gıda ile uğraşanların) portörlerinin yapılması)	Adet	--	4	4

Faaliyetler	Kaynak İhtiyacı ((TL)			
	Bütçe	Bütçe Dışı	Toplam	
1	Muayene, sevk ve hasta takip işlemlerine yönelik hizmetlerin sunulması	--	--	--
2	Personele yönelik yılda iki kez sağlık konusunda seminer düzenlenmesi	--	--	--
3	Yılda en az bir kez işçilerin periyodik muayenelerinin yapılması. (akciğer grafiklerinin çekilmesi ve gıda ile uğraşanların portörlerinin yapılması)	7.500	--	7.500
Genel Toplam	7.500	--	7.500	



Kurumsal Yapının Geliştirilmesi

PERFORMANS HEDEFİ TABLOSU

Daire Adı	Mali Hizmetler Müdürlüğü
------------------	--------------------------

Amaç 4	Hizmet üretimi için iletişim ve bilgilendirmenin yeterli düzeye çıkarmak ve beklentilere uygun hizmet politikalarını gerçekleştirmek
Hedef 4,7	Belediyemizin Stratejik Plan, Performans Programı ve Faaliyet Raporunu hazırlamak

Performans Hedefi	Belediyemizin Stratejik Plan, Performans Programı ve Faaliyet Raporunu titizlikle hazırlanacaktır
--------------------------	---

Performans Göstergeleri		Birim	2009	2010	2011
1	Stratejik Planın revizyonunun yapılması	Yüzde	--	--	100
	Performans Programının hazırlanması	Adet	--	1	1
2	Faaliyet Raporunun hazırlanması	Adet	--	1	1

Faaliyetler	Kaynak İhtiyacı ((TL)			
	Bütçe	Bütçe Dışı	Toplam	
1	Plan döneminin 3.yılında 2010–2014 yıllarını içeren Stratejik Planın revizyonunun yapılması	5.000	--	5.000
2	Yıllık Performans Programının hazırlanması	1.000	--	1.000
3	Yıllık Faaliyet Raporunun hazırlanması	5.000	--	5.000
Genel Toplam		11.000	--	11.000



Kurumsal Yapının Geliştirilmesi

PERFORMANS HEDEFİ TABLOSU

Daire Adı	Yazı İşleri Müdürlüğü
------------------	-----------------------

Amaç 4	Hizmet üretimi için iletişim ve bilgilendirmenin yeterli düzeye çıkarmak ve beklentilere uygun hizmet politikalarını gerçekleştirmek
---------------	--

Hedef 4,8	Genel evrak işlerinin yürütümü ve birimlerce alınan kararların uygun bir biçimde ilgiliye ulaştırılması
------------------	---

Performans Hedefi	Genel evrak yürütümü çalışmalarını etkin bir şekilde titizlikle yürütülecektir
--------------------------	--

Performans Göstergeleri		Birim	2009	2010	2011
1	Kurum dışı posta gönderi hızı	İşgünü	--	1	1
2	Gelen evrakın dağıtım hızı (Posta)	İşgünü	--	1	1
3	Başkanlık makamı ile diğer birimlerinden gelen yazıların ilgiliye ulaştırılması	İşgünü	--	1	1
4	Encümen kararlarının ilgili daireye ulaştırılma süresi	İşgünü	--	5	5
5	Meclis kararlarının ilgili daireye ulaştırılma süresi	Gün	--	7	7

Faaliyetler	Kaynak İhtiyacı ((TL)		
	Bütçe	Bütçe Dışı	Toplam
1 Genel evrak işleri yürütümünün etkin ve düzenli yapılması	--	--	--
2 Başkanlık makamı ile diğer birimlerinden gelen yazıların ilgiliye ulaştırılması ve gerektiğinde sürecin takibi	--	--	--
3 Belediyemiz dışına gönderilecek evrakların ile Belediye Meclisi ve Encümenince alınan kararların posta yoluyla veya elden teslimatın yapılması	30.000	--	30.000
Genel Toplam	30.000	--	30.000



Kurumsal Yapının Geliştirilmesi

PERFORMANS HEDEFİ TABLOSU

Daire Adı	Yazı İşleri Müdürlüğü
------------------	-----------------------

Amaç 4	Hizmet üretimi için iletişim ve bilgilendirmenin yeterli düzeye çıkarmak ve beklentilere uygun hizmet politikalarını gerçekleştirmek
Hedef 4,9	Meclis, encümen ve komisyon toplantı hazırlıklarını yapmak ve üyelere huzur haklarının ödenmesi

Performans Hedefi	Meclis ve encümen toplantıları düzenli olarak yapılacaktır
--------------------------	--

Performans Göstergeleri		Birim	2009	2010	2011
1	Belediye Meclisi, Encümen ve Komisyon toplantılarının organizasyonunun yapılması	Yüzde	--	100	100

Faaliyetler		Kaynak İhtiyacı ((TL)		
		Bütçe	Bütçe Dışı	Toplam
1	Belediye Meclisi, Encümen ve Komisyon toplantılarının organizasyonunun yapılması, (her hafta encümen toplantısı, bir aylık tatil hariç aylık meclis toplantısı, komisyon incelemesine karar verilmesi halinde komisyon toplantıları	--	--	--
Genel Toplam		--	--	--



Kurumsal Yapının Geliştirilmesi

PERFORMANS HEDEFİ TABLOSU

Daire Adı	Yazı İşleri Müdürlüğü
------------------	-----------------------

Amaç 4	Hizmet üretimi için iletişim ve bilgilendirmenin yeterli düzeye çıkarmak ve beklentilere uygun hizmet politikalarını gerçekleştirmek
Hedef 4.10	Belediye arşivinin düzenli hale getirilmesi

Performans Hedefi	Arşivler Standart Dosya Planı ve Devlet Arşiv Hizmetleri Yönetmeliğine uygun olarak düzenlenecektir
--------------------------	---

Performans Göstergeleri		Birim	2009	2010	2011
1	Kurum ve Birimlerin fiziki arşivlerin düzenlenmesi	Yüzde	--	100	100
2	Arşiv hizmetlerinin tamamlanması	Yüzde	--	30	30
3	2014 yılına kadar arşivde yer alan dokümanların elektronik ortama aktarılması için gerekli işlemlerin (<i>bilgisayar programı ve hizmet alımı</i>) yapılması suretiyle kurumsal hafızanın oluşturulması	Yüzde	--	20	20

Faaliyetler	Kaynak İhtiyacı ((TL)			
	Bütçe	Bütçe Dışı	Toplam	
1	Arşivi düzenlemek üzere 2010 yılında personelden oluşan sorumlu bir ekip görevlendirilmesi	--	--	--
2	2010 yılında Ayıklama ve İmha Komisyonlarının oluşturulması ve çalışmalara başlanması	--	--	--
3	Arşiv sisteminin oluşturulması ile ilgili görevlendirilen personelin eğitilmesi,	2.500	--	2.500
5	2010 yılından itibaren Devlet Arşivleri Genel Müdürlüğü ile bağlantıya geçilmesi,	--	--	--
6	2014 yılına kadar arşivde yer alan dokümanların elektronik ortama aktarılması için gerekli işlemlerin (<i>bilgisayar programı ve hizmet alımı</i>) yapılması suretiyle kurumsal hafızanın oluşturulması	50.000	--	50.000
Genel Toplam	52.500	--	52.500	



Kurumsal Yapının Geliştirilmesi

PERFORMANS HEDEFİ TABLOSU

Daire Adı	Fen İşleri Müdürlüğü
------------------	----------------------

Amaç 4	Hizmet üretimi için iletişim ve bilgilendirmenin yeterli düzeye çıkarmak ve beklentilere uygun hizmet politikalarını gerçekleştirmek
Hedef 4.10	Belediye arşivinin düzenli hale getirilmesi

Performans Hedefi	Arşivler Standart Dosya Planı ve Devlet Arşiv Hizmetleri Yönetmeliğine uygun olarak düzenlenecektir
--------------------------	---

Performans Göstergeleri	Birim	2009	2010	2011
1 Kurum ve birim içi arşiv salonlarının düzenlenmesi	Yüzde	--	30	30

Faaliyetler	Kaynak İhtiyacı ((TL)		
	Bütçe	Bütçe Dışı	Toplam
4 2010 yılından itibaren kurum ve birim içi arşiv salonlarının düzenlenmesi ve güncellenmesi	10.000	--	10.000
Genel Toplam	10.000	--	10.000

**Kurumsal Yapının Geliştirilmesi****PERFORMANS HEDEFİ TABLOSU**

Daire Adı	Mali Hizmetler Müdürlüğü
------------------	--------------------------

Amaç 5	Çalışanların belediyeye olan aidiyetlerini ve motivasyonlarını arttırmak
---------------	--

Hedef 5,1	Çalışanların iş doyumlarının ve motivasyonunun artırılması
------------------	--

Performans Hedefi	Çalışanların iş doyum ve motivasyonunun artırılması çalışmalarını sürdürülecektir
--------------------------	---

Performans Göstergeleri		Birim	2009	2010	2011
1	Periyodik iş doyum ölçümlemesi yapmak ve motivasyon eksikliğine yol açan konuları tespit edip düzeltmek	Yüzde	--	80	90
2	Ödül-ceza sistemini işler hale getirmek	Yüzde	--	100	100
3	Ödül-Öneri sisteminin kurulması	Yüzde	--	100	100
4	Memurlarla ilgili sosyal denge sözleşmesi yapılması	Yüzde	--	--	100
5	Çalışanların memnuniyetinin ölçülmesi	Adet	--	2	2
6	Çalışanların iş doyum ölçümlemesi	Adet	--	2	2
7	Çalışanlara, çalışanların %10'nu geçmemek üzere 2 kez ikramiye	Adet	--	8	11
8	Kadro mevcudunun binde onu kadarını geçmemek üzere bir aylık tutarında ödül verilecektir	Adet	--	1	2
9	Çalışan memnuniyetini artırmaya yönelik düzenlenen organizasyonlar	Adet	--	2	2
10	Çalışan memnuniyetini artırmaya yönelik düzenlenen organizasyonlara katılan personelin memnuniyet oranı	Yüzde	--	100	100
11	Personelin özel günlerinin (<i>doğum günü, nikâh, cenaze, yeni doğum, başarıları</i>) takibi ve değerlendirilmesindeki memnuniyet	Yüzde	--	100	100
12	Personelin ekonomik yönden iyileştirilmesinden memnuniyet	Yüzde	--	--	80

Faaliyetler	Kaynak İhtiyacı ((TL)			
	Bütçe	Bütçe Dışı	Toplam	
1	Periyodik iş doyum ölçümlemesi yapılması ve motivasyon eksikliğine yol açan konuları tespit edip düzeltilmesi, (<i>yılıda 2 kez</i>)	--	--	--
2	Kurum içinde ödül-ceza sistemi ile öneri-ödül sisteminin işler hale getirilmesi, personelin sosyal denge sözleşmesi ile ekonomik yönden iyileştirilmesi	630.000	--	630.000
3	2010 yılından itibaren her yıl, en az 1 kez belediye personeline yönelik sosyal faaliyetlerin düzenlenmesi	7.500	--	7.500
4	2010 yılından itibaren her yıl en az 1 kez çalışanların bir araya gelebilecekleri informal toplantıların (<i>piknik, gezi, sohbet toplantısı vb.</i>) yapılması	7.500	--	7.500
5	Personelin özel günlerinin (<i>doğum günü, nikâh, cenaze, yeni doğum, başarıları</i>) takibi ve değerlendirilmesi,	5.000	--	5.000
Genel Toplam	650.000	--	650.000	



Kurumsal Yapının Geliştirilmesi

PERFORMANS HEDEFİ TABLOSU

Daire Adı	Mali Hizmetler Müdürlüğü
------------------	--------------------------

Amaç 6	Belediyemizin, özel ve tüzel kişilerle olan hukuki sorunlarını çözmek
---------------	---

Hedef 6,1	Belediyenin yasalar çerçevesinde hak ve menfaatlerinin korunması
------------------	--

Performans Hedefi	Belediyenin yasalar çerçevesinden hak ve menfaatlerinin korunarak hukuki sorunları çözecek çalışmalar etkin şekilde sürdürülecektir
--------------------------	---

Performans Göstergeleri		Birim	2009	2010	2011
1	Belediye lehine açılan davaların kazanılma oranı	Yüzde	--	80	90
2	Belediye aleyhine açılan davaların kazanılma oranı	Yüzde	--	80	90
3	İdari hizmetler konusunda çözümlenen şikâyet yüzdesi	Yüzde	--	90	90

Faaliyetler	Kaynak İhtiyacı ((TL)		
	Bütçe	Bütçe Dışı	Toplam
1 Belediye tüzel kişiliği adına dava açmak, suç duyurusunda bulunmak ve belediyemiz aleyhine açılmış davaların takip edilmesi	20.000	--	20.000
Genel Toplam	20.000	--	20.000



Kurumsal Yapının Geliştirilmesi

PERFORMANS HEDEFİ TABLOSU

Daire Adı	İtfaiye Müdürlüğü
------------------	-------------------

Amaç 7	Kurum içi işleyiş ve düzenini sağlamak
---------------	--

Hedef 7,1	Hizmet binalarında gerekli güvenlik, ulaşım, iletişim, temizlik, bakım ve onarımın sağlanması
------------------	---

Performans Hedefi	Hizmet binalarında gerekli güvenlik, ulaşım, iletişim, temizlik, bakım ve onarımın çalışmaları yapılacaktır
--------------------------	---

Performans Göstergeleri		Birim	2009	2010	2011
1	Hizmet binalarının yangın uyarı sistemi kurulması	Yüzde	--	--	80

Faaliyetler	Kaynak İhtiyacı ((TL)		
	Bütçe	Bütçe Dışı	Toplam
2 2010 yılında hizmet binalarının elektrik tesisatlarının gözden geçirilmesi, yangın uyarı sistemi ile 2011 yılı sonuna kadar güvenlik kamera sistemi kurulması	25.000	--	25.000
Genel Toplam	25.000	--	25.000



Kurumsal Yapının Geliştirilmesi

PERFORMANS HEDEFİ TABLOSU

Daire Adı	Yazı İşleri Müdürlüğü
------------------	-----------------------

Amaç 7	Kurum içi işleyiş ve düzenini sağlamak
---------------	--

Hedef 7,1	Hizmet binalarında gerekli güvenlik, ulaşım, iletişim, temizlik, bakım ve onarımın sağlanması
------------------	---

Performans Hedefi	Hizmet binalarında gerekli güvenlik, ulaşım, iletişim, temizlik, bakım ve onarımın çalışmaları yapılacaktır
--------------------------	---

Performans Göstergeleri		Birim	2009	2010	2011
1	Çalışma ortamlarının düzenlenmesi ve yeniden tefrişinin yapılması	Yüzde	--	50	80
2	Telefon Santrali ve klima sistemlerinin her yıl periyodik bakımlarının yapılması	Yüzde	--	100	100
3	Hizmet binasının temizliğinin hizmet alımı yöntemiyle sağlanması	Yüzde	--	--	10

Faaliyetler	Kaynak İhtiyacı ((TL)		
	Bütçe	Bütçe Dışı	Toplam
1 2010 yılından itibaren çalışma ortamlarının düzenlenmesi ve yeniden tefrişinin yapılması	25.000	--	25.000
3 Telefon Santralinin her yıl periyodik bakımlarının yapılması	5.000	--	5.000
6 2010 yılında hizmet binasının temizliğinin hizmet alımı ihalesi yöntemiyle tam olarak sağlanması	1.000	--	1.000
Genel Toplam	31.000	--	31.000



Kurumsal Yapının Geliştirilmesi

PERFORMANS HEDEFİ TABLOSU

Daire Adı	Zabıta Müdürlüğü
------------------	------------------

Amaç 7	Kurum içi işleyiş ve düzenini sağlamak
---------------	--

Hedef 7,1	Hizmet binalarında gerekli güvenlik, ulaşım, iletişim, temizlik, bakım ve onarımın sağlanması
------------------	---

Performans Hedefi	Hizmet binalarında gerekli güvenlik, ulaşım, iletişim, temizlik, bakım ve onarımın çalışmaları yapılacaktır
--------------------------	---

Performans Göstergeleri		Birim	2009	2010	2011
1	Hizmet binalarının kamera sistemi kurulması	Yüzde	--	25	50

Faaliyetler	Kaynak İhtiyacı ((TL)		
	Bütçe	Bütçe Dışı	Toplam
2 2010 yılında hizmet binalarının elektrik tesisatlarının gözden geçirilmesi, yangın uyarı sistemi ile 2011 yılı sonuna kadar güvenlik kamera sistemi kurulması	25.000	--	25.000
Genel Toplam	25.000	--	25.000



Kurumsal Yapının Geliştirilmesi

PERFORMANS HEDEFİ TABLOSU

Daire Adı	Fen İşleri Müdürlüğü
------------------	----------------------

Amaç 7	Kurum içi işleyiş ve düzenini sağlamak
---------------	--

Hedef 7,1	Hizmet binalarında gerekli güvenlik, ulaşım, iletişim, temizlik, bakım ve onarımın sağlanması
------------------	---

Performans Hedefi	Hizmet binalarında gerekli güvenlik, ulaşım, iletişim, temizlik, bakım ve onarımın çalışmaları yapılacaktır
--------------------------	---

Performans Göstergeleri		Birim	2009	2010	2011
1	Belediyemiz resmi araçlarının muayene ve sigorta işlemlerinin takip edilmesi	Yüzde	--	90	95

Faaliyetler	Kaynak İhtiyacı ((TL)		
	Bütçe	Bütçe Dışı	Toplam
4 Görev kalitesini ve hizmet hızını artırmak amacıyla, Belediyemiz bünyesindeki hizmet araçlarını kullanıma hazır bulundurulması, belediyemiz resmi araçlarının muayene ve sigorta işlemlerinin takip edilmesi, gerektiğinde plan döneminde hizmet araçları kiralanması	44.900	--	44.900
Genel Toplam	44.900	--	44.900



Kurumsal Yapının Geliştirilmesi

PERFORMANS HEDEFİ TABLOSU

Daire Adı	Su ve Kanalizasyon Müdürlüğü
------------------	------------------------------

Amaç 7	Kurum içi işleyiş ve düzenini sağlamak
---------------	--

Hedef 7,1	Hizmet binalarında gerekli güvenlik, ulaşım, iletişim, temizlik, bakım ve onarımın sağlanması
------------------	---

Performans Hedefi	Hizmet binalarında gerekli güvenlik, ulaşım, iletişim, temizlik, bakım ve onarımın çalışmaları yapılacaktır
--------------------------	---

Performans Göstergeleri		Birim	2009	2010	2011
1	Hizmet binalarının elektrik tesisatlarının gözden geçirilmesi	Yüzde	--	50	80
2	Belediye hizmet binasının klima bakımı	Defa/yıl	--	1	1
3	Belediye hizmet binasının kalorifer tesisatı bakımı	Defa/yıl	--	1	1

Faaliyetler	Kaynak İhtiyacı ((TL)			
	Bütçe	Bütçe Dışı	Toplam	
2	2010 yılında hizmet binalarının elektrik tesisatlarının gözden geçirilmesi, yangın uyarı sistemi ile 2011 yılı sonuna kadar güvenlik kamera sistemi kurulması	25.000	--	25.000
3	Telefon Santrali ve klima sistemlerinin her yıl periyodik bakımlarının yapılması,	5.000	--	5.000
5	2010 yılında hizmet binası kalorifer bacasının arıtmasının yapılması	1.000	--	1.000
Genel Toplam	31.000	--	31.000	



Kurumsal Yapının Geliştirilmesi

PERFORMANS HEDEFİ TABLOSU

Daire Adı	Su ve Kanalizasyon Müdürlüğü
------------------	------------------------------

Amaç 7	Kurum içi işleyiş ve düzenini sağlamak
---------------	--

Hedef 7,2	Belediyemiz hizmet binası ve müştemilatının iç güvenlik yasasına göre güvenliğinin sağlanması
------------------	---

Performans Hedefi	Hizmet binalarında gerekli güvenlik, ulaşım, iletişim, temizlik, bakım ve onarımın çalışmaları yapılacaktır
--------------------------	---

Performans Göstergeleri		Birim	2009	2010	2011
1	Güvenlik hizmeti alınacak birim sayısı	Adet	--	5	8

Faaliyetler	Kaynak İhtiyacı ((TL)		
	Bütçe	Bütçe Dışı	Toplam
1 Güvenlik hizmeti alımı	400.000	--	400.000
Genel Toplam	400.000	--	400.000



Sürdürülebilir Güçlü Mali Yapı

PERFORMANS HEDEFİ TABLOSU

Daire Adı	İşletme İştirakler Müdürlüğü
------------------	------------------------------

Amaç 1	Kent ve kentlinin yerel ihtiyaçlarının karşılanması için gerekli mali büyüklüğe ulaşmak.
---------------	--

Hedef 1,1	Tahsilât oranının yükseltilmesi için etkin ödeme sistemlerinin uygulanması
------------------	--

Performans Hedefi	Gerekli mali büyüklüğe ulaşmak için tahsilat oranını yükseltmek için çalışmalar yapılacaktır
--------------------------	--

Performans Göstergeleri		Birim	2009	2010	2011
1	Sosyal tesislerde bilgisayarlı adisyon uygulamasının sürdürülmesi	Yüzde	--	100	100

Faaliyetler	Kaynak İhtiyacı ((TL)		
	Bütçe	Bütçe Dışı	Toplam
4 Sosyal tesislerde bilgisayarlı adisyon uygulamasının sürdürülmesi	5.000	--	5.000
Genel Toplam	5.000	--	5.000



Sürdürülebilir Güçlü Mali Yapı

PERFORMANS HEDEFİ TABLOSU

Daire Adı	Kültür ve Sosyal İşler Müdürlüğü
------------------	----------------------------------

Amaç 1	Kent ve kentlinin yerel ihtiyaçlarının karşılanması için gerekli mali büyüklüğe ulaşmak.
---------------	--

Hedef 1,1	Tahsilât oranının yükseltilmesi için etkin ödeme sistemlerinin uygulanması
------------------	--

Performans Hedefi	Gerekli mali büyüklüğe ulaşmak için tahsilat oranını yükseltmek için çalışmalar yapılacaktır
--------------------------	--

Performans Göstergeleri		Birim	2009	2010	2011
1	Öde-kart sisteminin uygulanması	Yüzde	--	100	100

Faaliyetler	Kaynak İhtiyacı ((TL)		
	Bütçe	Bütçe Dışı	Toplam
5 2010 yılından itibaren Öde-kart sisteminin uygulanmasının sürdürülmesi	5.000	--	5.000
Genel Toplam	5.000	--	5.000

**Sürdürülebilir Güçlü Mali Yapı****PERFORMANS HEDEFİ TABLOSU**

Daire Adı	Mali Hizmetler Müdürlüğü
------------------	--------------------------

Amaç 1	Kent ve kentlinin yerel ihtiyaçlarının karşılanması için gerekli mali büyüklüğe ulaşmak.
---------------	--

Hedef 1,1	Tahsilât oranının yükseltilmesi için etkin ödeme sistemlerinin uygulanması
------------------	--

Performans Hedefi	Gerekli mali büyüklüğe ulaşmak için tahsilat oranını yükseltmek için çalışmalar yapılacaktır
--------------------------	--

Performans Göstergeleri		Birim	2009	2010	2011
1	Tek Sicil uygulamasına geçilmesi	Yüzde	--	50	50
2	İnternet üzerinden tahsilâtın yapılması için çalışmaların tamamlanması	Yüzde	--	50	80
3	El Bilgisayarları ile tahsilâtın artırılarak sürdürülmesi	Yüzde	--	80	90
4	Tüm birimlerinde kredi kartı ile tahsilâtın sürdürülmesi	Yüzde	--	75	80
5	Bankalar yoluyla tahsilâtın yapılması uygulamasının artırılarak sürdürülmesi	Yüzde	--	50	80
6	Vergi ödeme bilincinin geliştirilmesine yönelik bilgilendirme ve bilinçlendirme çalışmalarının yapılması, (<i>Her yıl Vergi Haftası etkinlikleri, afiş, broşür</i>)	Yüzde	--	75	80
7	Tahsilât oranının % 95 ' e ulaştırılması için politikalar belirlenmesi	Yüzde	--	92	95
8	Devredilen alacak tahsilatının artırılması	Yüzde	--	50	70

Faaliyetler	Kaynak İhtiyacı ((TL)			
	Bütçe	Bütçe Dışı	Toplam	
1	2010 yılından itibaren Tek Sicil uygulamasına geçilmesi	20.000	--	20.000
2	İnternet üzerinden tahsilâtın geliştirilerek sürdürülmesi	--	--	--
3	El Bilgisayarları ile tahsilâtın artırılarak sürdürülmesi	20.000	--	20.000
6	Belediyenin tüm birimlerinde kredi kartı ile tahsilâtın sürdürülmesi.	--	--	--
7	Bankalar yoluyla tahsilâtın yapılması uygulamasının artırılarak sürdürülmesi,	--	--	--
8	Vergi ödeme bilincinin geliştirilmesine yönelik bilgilendirme ve bilinçlendirme çalışmalarının yapılması, (<i>Her yıl Vergi Haftası etkinlikleri, afiş, broşür</i>)	2.500	--	2.500
9	Tahsilât oranının % 95 ' e ulaştırılması için politikalar belirlenmesi,	--	--	--
Genel Toplam	42.500	--	42.500	



Sürdürülebilir Güçlü Mali Yapı

PERFORMANS HEDEFİ TABLOSU

Daire Adı	İşletme ve İştirakler Müdürlüğü
Amaç 1	Kent ve kentlinin yerel ihtiyaçlarının karşılanması için gerekli mali büyüklüğe ulaşmak.
Hedef 1,2	Gelir artırıcı faaliyetlerin planlanması suretiyle güçlü bir mali yapının oluşturulması
Performans Hedefi	Gelir artırıcı faaliyetler planlanarak uygulanacaktır

Performans Göstergeleri		Birim	2009	2010	2011
1	Stok takip sisteminin iyileştirilmesi	Yüzde	--	90	95

Faaliyetler	Kaynak İhtiyacı ((TL)		
	Bütçe	Bütçe Dışı	Toplam
5 201 yılından itibaren stok takip sisteminin iyileştirilmesi	10.000	--	10.000
Genel Toplam	10.000	--	10.000

**Sürdürülebilir Güçlü Mali Yapı****PERFORMANS HEDEFİ TABLOSU**

Daire Adı	Mali Hizmetler Müdürlüğü
Amaç 1	Kent ve kentlinin yerel ihtiyaçlarının karşılanması için gerekli mali büyüklüğe ulaşmak.
Hedef 1,2	Gelir artırıcı faaliyetlerin planlanması suretiyle güçlü bir mali yapının oluşturulması
Performans Hedefi	Gelir artırıcı faaliyetler planlanarak uygulanacaktır

Performans Göstergeleri		Birim	2009	2010	2011
1	Hazırlanan Gelir Artırıcı Proje Sayısı	Adet	--	1	1
2	Hizmetlerde maliyetlendirme, uygulama, izleme ve değerlendirme süreçlerinin gerçekleştirme çalışmalarının yapılması	Yüzde	--	50	60
3	Genel yoklama ve denetim çalışmalarını arttırarak sürdürmesi	Yüzde	--	75	70
4	Kayıt dışılığın azaltılması, kaçak su kullanımının önlenmesi, "borcu yoktur" uygulamasının sürdürülmesi	Yüzde	-	100	100
5	Hizmetlerin sponsorlar aracılığı ile finanse edilmesinin sağlanması	Yüzde	--	10	10
6	Yap-İşlet-Devret veya Kira Karşılığı modelinin uygulanması	Yüzde	--	10	10
7	Borçların etkin şekilde tahsil edilmesi için çalışmalar yapılması	Yüzde	--	90	95
8	Tasarruf tedbirlerine uyulması	Yüzde	--	100	100
9	Hazırlanan Gider Azaltıcı Proje Sayısı	Adet		1	1

Faaliyetler	Kaynak İhtiyacı ((TL)			
	Bütçe	Bütçe Dışı	Toplam	
1	Gelir kaynakları ve tahakkuk kayıplarının analizinin yapılarak sistem geliştirilmesi, yerel mali kaynakların artırılması,	--	--	--
2	Hizmetlerde maliyetlendirme, uygulama, izleme ve değerlendirme süreçlerinin gerçekleştirilmesi	--	--	--
3	2010 yılından itibaren genel yoklama ve denetim çalışmalarını arttırarak sürdürmesi	--	--	--
4	Birimler arası koordinasyonun sağlanarak kayıt dışılığın azaltılması, kaçak su kullanımının önlenmesi, "borcu yoktur" uygulamasının sürdürülmesi	--	--	--
6	Hizmetlerin mümkün olan yerlerde sponsorlar aracılığı ile finanse edilmesinin sağlanması	--	--	--
7	Bazı hizmetlerde Yap-İşlet-Devret veya Kira Karşılığı modelinin uygulanması,	--	--	--
8	Borçlu mükelleflere iletişim kurulması, borç bilgilerinin bu kanalla iletilmesi ve borçların etkin şekilde tahsil edilmesi için çalışmalar yapılması	--	--	--
9	Özellikle cari giderler, iletişim giderleri ve sarf malzemeleri gibi tüketiminde tasarruf edilmesi sağlanması amacıyla üst yönetimde belirlenen harcamalarda tasarruf tedbirlerine %100 uyulması	--	--	--
Genel Toplam	--	--	--	

**Sürdürülebilir Güçlü Mali Yapı****PERFORMANS HEDEFİ TABLOSU**

Daire Adı	Mali Hizmetler Müdürlüğü
Amaç 1	Kent ve kentlinin yerel ihtiyaçlarının karşılanması için gerekli mali büyüklüğe ulaşmak.
Hedef 1,3	Denk ve gerçekleştirme yüzdesi büyük, bütçe politikası uygulaması
Performans Hedefi	Denk ve gerçekleşmesi yüksek politikalar üretilecektir

Performans Göstergeleri		Birim	2009	2010	2011
1	Plan döneminde Denk Bütçe Politikasının sürdürülmesi	Yüzde	--	100	100
2	Personel giderlerinin bütçe gelirlerine oranının %25'in üzerine çıkartmayacak personel analizlerinin yapılması, İŞKUR Toplum Yararına Çalışma Projesi kapsamında projelerin uygulanması gibi tedbirlerin alınması,	Yüzde	--	90	90
3	Tüm birimlerin planda belirtilmeyen harcamalarına ait ödeneklerinin isabetli tahmin edilerek bütçe gerçekleştirme oranının her yıl %90'ın üzerinde tutulması suretiyle kurum imajının yükseltilmesi	Yüzde	--	91	92

Faaliyetler	Kaynak İhtiyacı ((TL)			
	Bütçe	Bütçe Dışı	Toplam	
1	Plan döneminde Denk Bütçe Politikasının sürdürülmesi	--	--	--
2	Personel giderlerinin bütçe gelirlerine oranının %25'in üzerine çıkartmayacak personel analizlerinin yapılması, İŞKUR Toplum Yararına Çalışma Projesi kapsamında projelerin uygulanması gibi tedbirlerin alınması,	--	--	--
3	Tüm birimlerin planda belirtilmeyen harcamalarına ait ödeneklerinin isabetli tahmin edilerek bütçe gerçekleştirme oranının her yıl %90'ın üzerinde tutulması suretiyle kurum imajının yükseltilmesi,	--	--	-
Genel Toplam	--	--	--	



Sürdürülebilir Güçlü Mali Yapı

PERFORMANS HEDEFİ TABLOSU

Daire Adı	Başkanlık Özel Kalem
Amaç 1	Kent ve kentlinin yerel ihtiyaçlarının karşılanması için gerekli mali büyüklüğe ulaşmak.
Hedef 1,3/a	Denk ve gerçekleştirme yüzdesi büyük, bütçe politikası uygulaması
Performans Hedefi	Denk ve gerçekleştirme yüksek politikalar üretilecektir

Performans Göstergeleri		Birim	2009	2010	2011
1	Özel kalem hizmet ve yürütümünde bütçe gerçekleştirme	Yüzde	46	--	90

Faaliyetler	Kaynak İhtiyacı ((TL)		
	Bütçe	Bütçe Dışı	Toplam
3 Özel kalem hizmet ve yürütümü	373.000	--	373.000
Genel Toplam	373.000	--	373.000



Sürdürülebilir Güçlü Mali Yapı

PERFORMANS HEDEFİ TABLOSU

Daire Adı	Yazı İşleri Müdürlüğü
Amaç 1	Kent ve kentlinin yerel ihtiyaçlarının karşılanması için gerekli mali büyüklüğe ulaşmak.
Hedef 1,3/b	Denk ve gerçekleştirme yüzdesi büyük, bütçe politikası uygulaması
Performans Hedefi	Denk ve gerçekleştirme yüksek politikalar üretilecektir

Performans Göstergeleri		Birim	2009	2010	2011
1	Yazı İşleri Müdürlüğü hizmet ve yürütümünde bütçe gerçekleştirilmesi	Yüzde	71	--	95

Faaliyetler	Kaynak İhtiyacı ((TL)		
	Bütçe	Bütçe Dışı	Toplam
3 Yazı İşleri Müdürlüğü hizmet ve yürütümü	389.500	--	389.500
Genel Toplam	389.500	--	389.500



Sürdürülebilir Güçlü Mali Yapı

PERFORMANS HEDEFİ TABLOSU

Daire Adı	Mali Hizmetler Müdürlüğü
Amaç 1	Kent ve kentlinin yerel ihtiyaçlarının karşılanması için gerekli mali büyüklüğe ulaşmak.
Hedef 1,3/c	Denk ve gerçekleştirme yüzdesi büyük, bütçe politikası uygulaması
Performans Hedefi	Denk ve gerçekleştirme yüksek politikalar üretilecektir

Performans Göstergeleri		Birim	2009	2010	2011
1	Mali Hizmetler Müdürlüğü hizmet ve yürütümünde bütçe gerçekleştirme	Yüzde	90	--	90

Faaliyetler	Kaynak İhtiyacı ((TL)		
	Bütçe	Bütçe Dışı	Toplam
3 Mali Hizmetler Müdürlüğü hizmet ve yürütümü	5.912.500	--	5.912.500
Genel Toplam	5.912.500	--	5.912.500



Sürdürülebilir Güçlü Mali Yapı

PERFORMANS HEDEFİ TABLOSU

Daire Adı	Fen İşleri Müdürlüğü
Amaç 1	Kent ve kentlinin yerel ihtiyaçlarının karşılanması için gerekli mali büyüklüğe ulaşmak.
Hedef 1,3/d	Denk ve gerçekleştirme yüzdesi büyük, bütçe politikası uygulaması
Performans Hedefi	Denk ve gerçekleştirme yüksek politikalar üretilecektir

Performans Göstergeleri		Birim	2009	2010	2011
1	Fen İşleri Müdürlüğü hizmet ve yürütümünde bütçe gerçekleştirme	Yüzde	103	--	100

Faaliyetler	Kaynak İhtiyacı ((TL)		
	Bütçe	Bütçe Dışı	Toplam
3 Fen İşleri Müdürlüğü hizmet ve yürütümü	751.500	--	751.500
Genel Toplam	751.500	--	751.500



Sürdürülebilir Güçlü Mali Yapı

PERFORMANS HEDEFİ TABLOSU

Daire Adı	İmar ve Şehircilik Müdürlüğü
Amaç 1	Kent ve kentlinin yerel ihtiyaçlarının karşılanması için gerekli mali büyüklüğe ulaşmak.
Hedef 1,3/e	Denk ve gerçekleştirme yüzdesi büyük, bütçe politikası uygulaması
Performans Hedefi	Denk ve gerçekleşmesi yüksek politikalar üretilecektir

Performans Göstergeleri		Birim	2009	2010	2011
1	İmar ve Şehircilik Müdürlüğü hizmet ve yürütümünde bütçe gerçekleşmesi	Yüzde	61	--	90

Faaliyetler	Kaynak İhtiyacı ((TL)		
	Bütçe	Bütçe Dışı	Toplam
3 İmar ve Şehircilik Müdürlüğü hizmet ve yürütümü	84.000	--	84.000
Genel Toplam	84.000	--	84.000



Sürdürülebilir Güçlü Mali Yapı

PERFORMANS HEDEFİ TABLOSU

Daire Adı	Etüt ve Proje Müdürlüğü
Amaç 1	Kent ve kentlinin yerel ihtiyaçlarının karşılanması için gerekli mali büyüklüğe ulaşmak.
Hedef 1,3/f	Denk ve gerçekleştirme yüzdesi büyük, bütçe politikası uygulaması
Performans Hedefi	Denk ve gerçekleştirme yüksek politikalar üretilecektir

Performans Göstergeleri		Birim	2009	2010	2011
1	Etüt ve Proje Müdürlüğü hizmet ve yürütümünde bütçe gerçekleştirme	Yüzde	--	--	90

Faaliyetler	Kaynak İhtiyacı ((TL)		
	Bütçe	Bütçe Dışı	Toplam
3 Etüt ve Proje Müdürlüğü hizmet ve yürütümü	50.500	--	50.500
Genel Toplam	50.500	--	50.500



Sürdürülebilir Güçlü Mali Yapı

PERFORMANS HEDEFİ TABLOSU

Daire Adı	Su ve Kanalizasyon Müdürlüğü
Amaç 1	Kent ve kentlinin yerel ihtiyaçlarının karşılanması için gerekli mali büyüklüğe ulaşmak.
Hedef 1,3/g	Denk ve gerçekleştirme yüzdesi büyük, bütçe politikası uygulaması
Performans Hedefi	Denk ve gerçekleşmesi yüksek politikalar üretilecektir

Performans Göstergeleri		Birim	2009	2010	2011
1	Su ve Kanalizasyon Müdürlüğü hizmet ve yürütümünde bütçe gerçekleşmesi	Yüzde	83	--	90

Faaliyetler	Kaynak İhtiyacı ((TL)		
	Bütçe	Bütçe Dışı	Toplam
3 Su ve Kanalizasyon Müdürlüğü hizmet ve yürütümü	2.003.000	--	2.003.000
Genel Toplam	2.003.000	--	2.003.000



Sürdürülebilir Güçlü Mali Yapı

PERFORMANS HEDEFİ TABLOSU

Daire Adı	Yapı Kontrol Müdürlüğü
Amaç 1	Kent ve kentlinin yerel ihtiyaçlarının karşılanması için gerekli mali büyüklüğe ulaşmak.
Hedef 1,3/h	Denk ve gerçekleştirme yüzdesi büyük, bütçe politikası uygulaması
Performans Hedefi	Denk ve gerçekleştirme yüksek politikalar üretilecektir

Performans Göstergeleri		Birim	2009	2010	2011
1	Yapı Kontrol Müdürlüğü hizmet ve yürütümünde bütçe gerçekleştirme	Yüzde	--	--	90

Faaliyetler	Kaynak İhtiyacı ((TL)		
	Bütçe	Bütçe Dışı	Toplam
3 Yapı Kontrol Müdürlüğü hizmet ve yürütümü	148.000	--	148.000
Genel Toplam	148.000	--	148.000



Sürdürülebilir Güçlü Mali Yapı

PERFORMANS HEDEFİ TABLOSU

Daire Adı	Park ve Bahçeler Müdürlüğü
Amaç 1	Kent ve kentlinin yerel ihtiyaçlarının karşılanması için gerekli mali büyüklüğe ulaşmak.
Hedef 1,3/1	Denk ve gerçekleştirme yüzdesi büyük, bütçe politikası uygulaması
Performans Hedefi	Denk ve gerçekleşmesi yüksek politikalar üretilecektir

Performans Göstergeleri		Birim	2009	2010	2011
1	Park ve Bahçeler Müdürlüğü hizmet ve yürütümünde bütçe gerçekleştirilmesi	Yüzde	86	--	90

Faaliyetler	Kaynak İhtiyacı ((TL)		
	Bütçe	Bütçe Dışı	Toplam
3 Park ve Bahçeler Müdürlüğü hizmet ve yürütümü	2.142.500	--	2.142.500
Genel Toplam	2.142.500	--	2.142.500



Sürdürülebilir Güçlü Mali Yapı

PERFORMANS HEDEFİ TABLOSU

Daire Adı	Zabıta Müdürlüğü
Amaç 1	Kent ve kentlinin yerel ihtiyaçlarının karşılanması için gerekli mali büyüklüğe ulaşmak.
Hedef 1,3/i	Denk ve gerçekleştirme yüzdesi büyük, bütçe politikası uygulaması
Performans Hedefi	Denk ve gerçekleştirme yüksek politikalar üretilecektir

Performans Göstergeleri		Birim	2009	2010	2011
1	Zabıta Müdürlüğü hizmet ve yürütümünde bütçe gerçekleştirme	Yüzde	80	--	90

Faaliyetler	Kaynak İhtiyacı ((TL)		
	Bütçe	Bütçe Dışı	Toplam
3 Zabıta Müdürlüğü hizmet ve yürütümü	890.000	--	890.000
Genel Toplam	890.000	--	890.000



Sürdürülebilir Güçlü Mali Yapı

PERFORMANS HEDEFİ TABLOSU

Daire Adı	İtfaiye Müdürlüğü
Amaç 1	Kent ve kentlinin yerel ihtiyaçlarının karşılanması için gerekli mali büyüklüğe ulaşmak.
Hedef 1,3/j	Denk ve gerçekleştirme yüzdesi büyük, bütçe politikası uygulaması
Performans Hedefi	Denk ve gerçekleştirme yüksek politikalar üretilecektir

Performans Göstergeleri	Birim	2009	2010	2011
1 İtfaiye Müdürlüğü hizmet ve yürütümünde bütçe gerçekleştirme	Yüzde	57	--	90

Faaliyetler	Kaynak İhtiyacı ((TL)		
	Bütçe	Bütçe Dışı	Toplam
3 İtfaiye Müdürlüğü hizmet ve yürütümü	872.500	--	872.500
Genel Toplam	872.500	--	872.500



Sürdürülebilir Güçlü Mali Yapı

PERFORMANS HEDEFİ TABLOSU

Daire Adı	Temizlik İşleri Müdürlüğü
Amaç 1	Kent ve kentlinin yerel ihtiyaçlarının karşılanması için gerekli mali büyüklüğe ulaşmak.
Hedef 1,3/k	Denk ve gerçekleştirme yüzdesi büyük, bütçe politikası uygulaması
Performans Hedefi	Denk ve gerçekleştirme yüksek politikalar üretilecektir

Performans Göstergeleri		Birim	2009	2010	2011
1	Temizlik İşleri Müdürlüğü hizmet ve yürütümünde bütçe gerçekleştirilmesi	Yüzde	95	--	95

Faaliyetler	Kaynak İhtiyacı ((TL)		
	Bütçe	Bütçe Dışı	Toplam
3 Temizlik İşleri Müdürlüğü hizmet ve yürütümü	3.748.500	--	3.748.500
Genel Toplam	3.748.500	--	3.748.500



Sürdürülebilir Güçlü Mali Yapı

PERFORMANS HEDEFİ TABLOSU

Daire Adı	İşletme İştirakler Müdürlüğü
------------------	------------------------------

Amaç 1	Kent ve kentlinin yerel ihtiyaçlarının karşılanması için gerekli mali büyüklüğe ulaşmak.
---------------	--

Hedef 1,3/I	Denk ve gerçekleştirme yüzdesi büyük, bütçe politikası uygulaması
--------------------	---

Performans Hedefi	Denk ve gerçekleştirme yüksek politikalar üretilecektir
--------------------------	---

Performans Göstergeleri		Birim	2009	2010	2011
1	İşletme İştirakler Müdürlüğü hizmet ve yürütümünde bütçe gerçekleştirilmesi	Yüzde	77	--	90

Faaliyetler	Kaynak İhtiyacı ((TL)		
	Bütçe	Bütçe Dışı	Toplam
3 İşletme İştirakler Müdürlüğü hizmet ve yürütümü	3.851.200	--	3.851.200
Genel Toplam	3.851.200	--	3.851.200



Sürdürülebilir Güçlü Mali Yapı

PERFORMANS HEDEFİ TABLOSU

Daire Adı	Veteriner İşleri Müdürlüğü
Amaç 1	Kent ve kentlinin yerel ihtiyaçlarının karşılanması için gerekli mali büyüklüğe ulaşmak.
Hedef 1,3/m	Denk ve gerçekleşme yüzdesi büyük, bütçe politikası uygulaması
Performans Hedefi	Denk ve gerçekleşmesi yüksek politikalar üretilecektir

Performans Göstergeleri		Birim	2009	2010	2011
1	Veteriner İşleri Müdürlüğü hizmet ve yürütümünde bütçe gerçekleşmesi	Yüzde	100	--	100

Faaliyetler	Kaynak İhtiyacı ((TL)		
	Bütçe	Bütçe Dışı	Toplam
3 Veteriner İşleri Müdürlüğü hizmet ve yürütümü	211.400	--	211.400
Genel Toplam	211.400	--	211.400



Sürdürülebilir Güçlü Mali Yapı

PERFORMANS HEDEFİ TABLOSU

Daire Adı	Sağlık İşleri Müdürlüğü
Amaç 1	Kent ve kentlinin yerel ihtiyaçlarının karşılanması için gerekli mali büyüklüğe ulaşmak.
Hedef 1,3/n	Denk ve gerçekleşme yüzdesi büyük, bütçe politikası uygulaması
Performans Hedefi	Denk ve gerçekleşmesi yüksek politikalar üretilecektir

Performans Göstergeleri		Birim	2009	2010	2011
1	Sağlık İşleri Müdürlüğü hizmet ve yürütümünde bütçe gerçekleşmesi	Yüzde	60	--	90

Faaliyetler	Kaynak İhtiyacı ((TL)		
	Bütçe	Bütçe Dışı	Toplam
3 Sağlık İşleri Müdürlüğü hizmet ve yürütümü	343.000	--	343.000
Genel Toplam	343.000	--	343.000



Sürdürülebilir Güçlü Mali Yapı

PERFORMANS HEDEFİ TABLOSU

Daire Adı	Kültür ve Sosyal İşler Müdürlüğü
Amaç 1	Kent ve kentlinin yerel ihtiyaçlarının karşılanması için gerekli mali büyüklüğe ulaşmak.
Hedef 1,3/o	Denk ve gerçekleştirme yüzdesi büyük, bütçe politikası uygulaması
Performans Hedefi	Denk ve gerçekleşmesi yüksek politikalar üretilecektir

Performans Göstergeleri		Birim	2009	2010	2011
1	Kültür ve Sosyal İşler Müdürlüğü hizmet ve yürütümünde bütçe gerçekleşmesi	Yüzde	95	--	95

Faaliyetler	Kaynak İhtiyacı ((TL)		
	Bütçe	Bütçe Dışı	Toplam
3 Kültür ve Sosyal İşler Müdürlüğü hizmet ve yürütümü	341.500	--	341.500
Genel Toplam	341.500	--	341.500

**Sürdürülebilir Güçlü Mali Yapı****PERFORMANS HEDEFİ TABLOSU**

Daire Adı	Etüt ve Proje Müdürlüğü
Amaç 1	Kent ve kentlinin yerel ihtiyaçlarının karşılanması için gerekli mali büyüklüğe ulaşmak.
Hedef 1,4	Ulusal ve Uluslar arası Fonların Takip Edilmesi
Performans Hedefi	Ulusal ve Uluslar arası hibe ve kredi fonlarının takip edilerek proje üretilmesi ve uygulanması suretiyle mali yapı güçlendirilecektir

Performans Göstergeleri		Birim	2009	2010	2011
1	Proje çalışmaları için düzenlenen eğitimlere katılması	Adet	--	--	5
2	Ulusal fonlar, AB hibe fonları ile diğer fonların araştırılması, belediyece veya danışmanlık hizmet alımı yoluyla proje hazırlanması.	Adet	--	1	2
3	İzmir Kalkınma Ajansı'nın mali destek programlarından yararlanılması için proje hazırlanması	Adet	-	5	3
4	Birleşmiş Kentler ve Yerel Yönetimler Dünya Teşkilatı üyeliğinin sürdürülmesi, ortak projelerin yürütülmesi için gerekli girişim ve çalışmaların yapılması	Adet	--	--	2

Faaliyetler	Kaynak İhtiyacı ((TL)			
	Bütçe	Bütçe Dışı	Toplam	
1	2010 yılından itibaren belediye bünyesinde " Proje Yönetim Birimi" oluşturulması, proje çalışmaları için düzenlenen eğitimlere katılması ve bu konuda danışmanlık hizmetlerinin satın alınması.	5.000	--	5.000
2	Ulusal fonlar, AB hibe fonları ile diğer fonların araştırılması, belediyece veya danışmanlık hizmet alımı yoluyla proje hazırlanması.	5.000	--	5.000
3	2010 yılından itibaren İzmir Kalkınma Ajansı'nın mali destek programlarından yararlanılması için proje çalışmalarının başlatılması,	--	--	--
4	Birleşmiş Kentler ve Yerel Yönetimler Dünya Teşkilatı üyeliğinin sürdürülmesi, ortak projelerin yürütülmesi için gerekli girişim ve çalışmaların yapılması	5.000	--	5.000
Genel Toplam	15.000	--	15.000	



Sürdürülebilir Güçlü Mali Yapı

PERFORMANS HEDEFİ TABLOSU

Daire Adı	Mali Hizmetler Müdürlüğü
Amaç 1	Kent ve kentlinin yerel ihtiyaçlarının karşılanması için gerekli mali büyüklüğe ulaşmak.
Hedef 1,4	Ulusal ve Uluslar arası Fonların Takip Edilmesi
Performans Hedefi	Ulusal ve Uluslar arası hibe ve kredi fonlarının takip edilerek proje üretilmesi ve uygulanması suretiyle mali yapı güçlendirilecektir

Performans Göstergeleri		Birim	2009	2010	2011
1	2010 yılından itibaren İzmir Kalkınma Ajansı mali destek	Yüzde	--	100	100

Faaliyetler	Kaynak İhtiyacı ((TL)		
	Bütçe	Bütçe Dışı	Toplam
3 2010 yılından itibaren İzmir Kalkınma Ajansı'nın mali destek programlarından yararlanılması için proje çalışmalarının başlatılması,	250.000	--	250.000
Genel Toplam	250.000	--	250.000

**Kent Ekonomisi Ve Ticaretin Geliştirilmesi****PERFORMANS HEDEFİ TABLOSU**

Daire Adı	Yazı İşleri Müdürlüğü
------------------	-----------------------

Amaç 1	Bölgenin tarım ve hayvancılık potansiyelini geliştirmek amacıyla öncü faaliyetlerde bulunmak.
Hedef 1,1	Tarım ve hayvancılığın geliştirilmesi için belirlenen konularda eğitim ve danışmanlık hizmetlerinin verilmesini sağlamak

Performans Hedefi	Tarım ve hayvancılığın geliştirilmesi için öncü çalışmalar yapılacaktır
--------------------------	---

Performans Göstergeleri		Birim	2009	2010	2011
1	İlgili üniversiteler, kurum ve kuruluşlar ile gerektiğinde özel firmalarla işbirliği sağlanarak tarım ve hayvancılığın geliştirilmesi için belirlenen konularda halka açık eğitim programı düzenlenmesi,	Adet	--	2	2
2	Danışmanlık hizmetlerini verebilecek bir danışma biriminin Ziraat Yüksek Okulu bünyesinde kurulmasına öncülük edilmesi ve destek olunması	Yüzde	--	80	90
3	Ödemiş Belediyesi öncülüğünde "Tarım Masası" nın düzenli olarak her ay toplantılar yapması	Yüzde	--	100	100
4	Ödemiş Belediyesi öncülük ve desteği ile Tarım Kurultayı düzenlenmesi	Adet	-	1	1

Faaliyetler	Kaynak İhtiyacı ((TL)			
	Bütçe	Bütçe Dışı	Toplam	
1	İlgili üniversiteler, kurum ve kuruluşlar ile gerektiğinde özel firmalarla işbirliği sağlanarak tarım ve hayvancılığın geliştirilmesi için belirlenen konularda her yıl 2 adet halka açık eğitim programı düzenlenmesi,	5.000	--	5.000
2	Danışmanlık hizmetlerini verebilecek bir danışma biriminin Ziraat Yüksek Okulu bünyesinde kurulmasına öncülük edilmesi ve destek olunması,	--	--	--
3	Ödemiş Belediyesi öncülüğünde "Tarım Masası" oluşturulması ve düzenli olarak her ay toplantıların yapılması,	1.000	--	1.000
4	Ödemiş Belediyesi öncülük ve desteği ile yılda bir kez Tarım Kurultayı düzenlenmesi,	2.500	--	2.500
Genel Toplam	8.500	--	8.500	



Kent Ekonomisi Ve Ticaretin Geliştirilmesi

PERFORMANS HEDEFİ TABLOSU

Daire Adı	İmar ve Şehircilik Müdürlüğü
------------------	------------------------------

Amaç 1	Bölgenin tarım ve hayvancılık potansiyelini geliştirmek amacıyla öncü faaliyetlerde bulunmak.
Hedef 1,2	Ödemiş Organize Tarım Sanayi Bölgesi oluşturulması için yapılan girişimlere destek vermek

Performans Hedefi	Tarım ve hayvancılığın geliştirilmesi için destek ve katkı sağlanacaktır
--------------------------	--

Performans Göstergeleri		Birim	2009	2010	2011
1	Ödemiş Organize Tarım Sanayi Bölgesi için uygun alan seçilmesi için girişimlerin başlatılması	Yüzde	--	50	75

Faaliyetler	Kaynak İhtiyacı ((TL)		
	Bütçe	Bütçe Dışı	Toplam
1 2010 yılından itibaren Ödemiş Organize Tarım Sanayi Bölgesi için uygun alan seçilmesi için girişimlerin başlatılması	1.000	--	1.000
Genel Toplam	1.000	--	1.000



Kent Ekonomisi Ve Ticaretin Geliştirilmesi

PERFORMANS HEDEFİ TABLOSU

Daire Adı	İşletme ve İştirakler Müdürlüğü
------------------	---------------------------------

Amaç 2	Kent ekonomisinin geliştirilmesi yolu ile istihdamın artırılması ve refah seviyesini yükseltmek.
Hedef 2,1	Kentin ekonomik değerlerinin etkinliğinin ve kullanılabilirliğinin sağlanması amacıyla gerekli tesisleri üretmek ve organizasyonel faaliyetleri geliştirmek.

Performans Hedefi	Kentin ekonomik değerleri için tesisler üretilecek ve organizasyonel faaliyetlerde bulunulacaktır
--------------------------	---

Performans Göstergeleri		Birim	2009	2010	2011
1	Mezbahanın iyileştirme çalışmalarının tamamlanması	Yüzde	--	50	100
2	Mezbaha için et kesme makinası alınması	Adet	--	--	1
3	Toptancı Halinde iyileştirme çalışmalarını yapılması	Yüzde	--	100	100
4	Toptancı Hal bölgesinde Üretici Toptancı Pazarının kurulması, geliştirilerek sürdürülmesi	Yüzde	--	80	100

Faaliyetler	Kaynak İhtiyacı ((TL)		
	Bütçe	Bütçe Dışı	Toplam
3 Ödemiş Belediye mezbahasında iyileştirme çalışmalarının tamamlanması	15.000	--	15.000
4 Ödemiş Toptancı Halinde iyileştirme çalışmalarını yapılması, (yıllar 2010-2011)	15.000	--	15.000
5 2010 yılında Toptancı Hal bölgesinde Üretici Toptancı Pazarının kurulması, geliştirilerek sürdürülmesi	5.000	--	5.000
Genel Toplam	35.000	--	35.000

**Kent Ekonomisi Ve Ticaretin Geliştirilmesi****PERFORMANS HEDEFİ TABLOSU**

Daire Adı	İmar ve Şehircilik Müdürlüğü
------------------	------------------------------

Amaç 2	Kent ekonomisinin geliştirilmesi yolu ile istihdamın artırılması ve refah seviyesini yükseltmek.
Hedef 2,1	Kentin ekonomik değerlerinin etkinliğinin ve kullanılabilirliğinin sağlanması amacıyla gerekli tesisleri üretmek ve organizasyonel faaliyetleri geliştirmek.

Performans Hedefi	Kentin ekonomik değerleri için tesisler üretilecek ve organizasyonel faaliyetlerde bulunulacaktır
--------------------------	---

Performans Göstergeleri		Birim	2009	2010	2011
1	Mevcut Pazar yerinde yerleşim biçiminin gözden geçirilmesi ve düzenli hale getirilmesi	Yüzde	--	50	50
2	Kadın El Sanatları Pazarında gerekli iyileştirme çalışmalarını yapılması	Yüzde	--	100	100
3	Ekonomi ve ticaretin geliştirilmesi amacıyla imar planlarında düzenleme çalışmalarının yapılması	Yüzde	--	--	50
4	Peynir pazarının süt ürünleri, bal, reçel, yumurta, zeytin satılan bir alışveriş merkezi olarak düzenlenmesi için proje yapılması	Yüzde	--	--	100
5	Ulus meydanının ve yeni istasyondan başlayarak demiryolunun sağ ve solunun yeniden projelendirilmesi, dış mekan süs bitkileri ile özel ziyaretçi çekecek mekan olması için proje çalışmalarının yapılması	Yüzde	--	--	50
6	Yeni yapılacak Malazgirt sokaktaki katlı otoparkın zemin katının balıkçılara ayrılması ve üst katın diğer gıda dışı esnafın satış yapabileceği proje geliştirilmesi	Yüzde	--	--	100

Faaliyetler	Kaynak İhtiyacı ((TL)			
	Bütçe	Bütçe Dışı	Toplam	
7	Mevcut Pazar yerinde yerleşim biçiminin gözden geçirilmesi ve düzenli hale getirilmesi	--	--	--
7/1	Peynir pazarının süt ürünleri, bal, reçel, yumurta, zeytin satılan bir alışveriş merkezi olarak düzenlenmesi için proje yapılması	5.000	--	5.000
7/2	Ulus meydanının ve yeni istasyondan başlayarak demiryolunun sağ ve solunun yeniden projelendirilmesi, dış mekan süs bitkileri ile özel ziyaretçi çekecek mekan olması için proje çalışmalarının yapılması	5.000	--	5.000
7/3	Yeni yapılacak Malazgirt sokaktaki katlı otoparkın zemin katının balıkçılara ayrılması ve üst katın diğer gıda dışı esnafın satış yapabileceği proje geliştirilmesi	--	--	--
12	Ekonomi ve ticaretin geliştirilmesi amacıyla imar planlarında düzenleme çalışmalarının yapılması	--	--	--
Genel Toplam	10.000	--	10.000	

**Kent Ekonomisi Ve Ticaretin Geliştirilmesi****PERFORMANS HEDEFİ TABLOSU**

Daire Adı	Fen İşleri Müdürlüğü
------------------	----------------------

Amaç 2	Kent ekonomisinin geliştirilmesi yolu ile istihdamın artırılması ve refah seviyesini yükseltmek.
Hedef 2,1	Kentin ekonomik değerlerinin etkinliğinin ve kullanılabilirliğinin sağlanması amacıyla gerekli tesisleri üretmek ve organizasyonel faaliyetleri geliştirmek.

Performans Hedefi	Kentin ekonomik değerleri için tesisler üretilecek ve organizasyonel faaliyetlerde bulunulacaktır
--------------------------	---

Performans Göstergeleri		Birim	2009	2010	2011
1	Ödemiş Belediyesi Hayvan Pazarında iyileştirme çalışmalarını yapılması, kurban kesim yerlerinde örtü düzenlemesinin tamamlanma oranı	Yüzde	--	100	100
2	Hayvan Pazarı bölgesinde alanı ayrılan Et Kombine Tesisinin yapılması ve hizmete açılmasının (<i>Belediye olanakları veya yap-işlet devret veya kira karşılığı ihale modeli ile</i>) sağlanması	Yüzde	--	--	100
3	Yeni fuar alanına ilave olarak alınan alanda düzenleme çalışmalarının yapılması, fuar alanında kapalı alanlar oluşturulması	Yüzde	--	--	100
4	Sanayi sitesinde belirlenecek alanda teşhir salonu yapılması	Yüzde	--	--	100
5	2010 yılından itibaren Ödemiş Organize Sanayi Bölgesinin canlandırılması için destek verilmesi ve öncü faaliyetlerde bulunulması	Yüzde	--	100	100
6	Edinimi tamamlanan yeni Perşembe pazarı projesinin uygulanması	Yüzde	--	--	100

Faaliyetler		Kaynak İhtiyacı ((TL)		
		Bütçe	Bütçe Dışı	Toplam
1	Ödemiş Belediyesi Hayvan Pazarında iyileştirme çalışmalarını yapılması, kurban kesim yerlerinde örtü düzenlemesinin tamamlanması	30.000	--	30.000
2	Hayvan Pazarı bölgesinde alanı ayrılan Et Kombine Tesisinin yapılması ve hizmete açılmasının (<i>Belediye olanakları veya yap-işlet devret veya kira karşılığı ihale modeli ile</i>) sağlanması	50.000	--	50.000
8	Yeni fuar alanına ilave olarak alınan alanda düzenleme çalışmalarının yapılması, fuar alanında kapalı alanlar oluşturulması	50.000	--	50.000
8/1	Sanayi sitesinde belirlenecek alanda teşhir salonu yapılması	45.000	--	45.000
9	2010 yılından itibaren Ödemiş Organize Sanayi Bölgesinin canlandırılması için destek verilmesi ve öncü faaliyetlerde bulunulması	10.000	--	10.000
7/4	Edinimi tamamlanan yeni Perşembe pazarı projesinin uygulanması	750.000	--	750.000
Genel Toplam		935.000	--	935.000

**Kent Ekonomisi Ve Ticaretin Geliştirilmesi****PERFORMANS HEDEFİ TABLOSU**

Daire Adı	Kültür ve Sosyal İşler Müdürlüğü
------------------	----------------------------------

Amaç 2	Kent ekonomisinin geliştirilmesi yolu ile istihdamın artırılması ve refah seviyesini yükseltmek.
Hedef 2,1	Kentin ekonomik değerlerinin etkinliğinin ve kullanılabilirliğinin sağlanması amacıyla gerekli tesisleri üretmek ve organizasyonel faaliyetleri geliştirmek.

Performans Hedefi	Kentin ekonomik değerleri için tesisler üretilecek ve organizasyonel faaliyetlerde bulunulacaktır
--------------------------	---

Performans Göstergeleri		Birim	2009	2010	2011
1	2010 yılından itibaren Kadın El Sanatları Pazarının ulusal boyutta tanıtım çalışmalarının yapılması	Yüzde	--	100	100
2	Ödemiş Milli Fuarının geliştirilerek ulusal boyutta tanıtımının sürdürülmesi, ihtisas fuarlarının açılması için gerekli girişim ve çalışmaların yapılması	Yüzde	--	90	100

Faaliyetler	Kaynak İhtiyacı ((TL)			
	Bütçe	Bütçe Dışı	Toplam	
6	2010 yılından itibaren Kadın El Sanatları Pazarında gerekli iyileştirme ve ulusal boyutta tanıtım çalışmalarının yapılması	5.000	--	5.000
8	Ödemiş Milli Fuarının geliştirilerek ulusal boyutta tanıtımının sürdürülmesi, ihtisas fuarlarının açılması için gerekli girişim ve çalışmaların yapılması, fuar alanına kapalı stantlar yapılması	25.000	--	25.000
Genel Toplam	30.000	--	30.000	



Kent Ekonomisi Ve Ticaretin Geliştirilmesi

PERFORMANS HEDEFİ TABLOSU

Daire Adı	Yazı İşleri Müdürlüğü
------------------	-----------------------

Amaç 2	Kent ekonomisinin geliştirilmesi yolu ile istihdamın artırılması ve refah seviyesini yükseltmek.
Hedef 2,1	Kentin ekonomik değerlerinin etkinliğinin ve kullanılabilirliğinin sağlanması amacıyla gerekli tesisleri üretmek ve organizasyonel faaliyetleri geliştirmek.

Performans Hedefi	Kentin ekonomik değerleri için tesisler üretilecek ve organizasyonel faaliyetlerde bulunulacaktır
--------------------------	---

Performans Göstergeleri		Birim	2009	2010	2011
1	Ekonomi ve ticaretin geliştirilmesi amacıyla birlik, şirket, kooperatif kurulmasında öncülük çalışmalarının sürdürülmesi,	Yüzde	--	90	100
2	Kent ekonomisi ve ticaretin geliştirilmesi kapsamında kolektif dayanışma ile sektörel gelişme ve ilerlemenin sağlanması, teknik destek, tanıtım ve pazarlama konularında aktif katılım öncü çalışmalar yapılması ve üretici birliklerine belediyenin üye olması	Yüzde	--	90	100

Faaliyetler	Kaynak İhtiyacı ((TL)			
	Bütçe	Bütçe Dışı	Toplam	
10	2010 yılından itibaren Ekonomi ve ticaretin geliştirilmesi amacıyla birlik, şirket, kooperatif kurulmasında öncülük çalışmalarının sürdürülmesi,	15.000	--	15.000
11	Kent ekonomisi ve ticaretin geliştirilmesi kapsamında kolektif dayanışma ile sektörel gelişme ve ilerlemenin sağlanması, teknik destek, tanıtım ve pazarlama konularında aktif katılım öncü çalışmalar için üretici birliklerine belediyenin üye olması,	10.000	--	10.000
Genel Toplam	25.000	--	25.000	



Kent Ekonomisi Ve Ticaretin Geliştirilmesi

PERFORMANS HEDEFİ TABLOSU

Daire Adı	Zabıta Müdürlüğü
------------------	------------------

Amaç 2	Kent ekonomisinin geliştirilmesi yolu ile istihdamın artırılması ve refah seviyesini yükseltmek.
---------------	--

Hedef 2,1	Kentin ekonomik değerlerinin etkinliğinin ve kullanılabilirliğinin sağlanması amacıyla gerekli tesisleri üretmek ve organizasyonel faaliyetleri geliştirmek.
------------------	--

Performans Hedefi	Kentin ekonomik değerleri için tesisler üretilecek ve organizasyonel faaliyetlerde bulunulacaktır
--------------------------	---

Performans Göstergeleri		Birim	2009	2010	2011
1	Mevcut Pazaryerinin düzenli hale getirilmesi.	Yüzde	--	50	75
2	Sosyete Pazarında düzenleme çalışmalarının yapılması	Yüzde	--	--	100

Faaliyetler	Kaynak İhtiyacı ((TL)			
	Bütçe	Bütçe Dışı	Toplam	
7	Mevcut Pazar yerinde yerleşim biçiminin gözden geçirilmesi ve düzenli hale getirilmesi.	25.000	--	25.000
8	Yeni fuar alanında düzenlenen Sosyete Pazarında düzenleme çalışmalarının yapılması	1.000	--	1.000
Genel Toplam	26.000	--	26.000	

**Kent Ekonomisi Ve Ticaretin Geliştirilmesi****PERFORMANS HEDEFİ TABLOSU**

Daire Adı	Kültür ve Sosyal İşler Müdürlüğü
------------------	----------------------------------

Amaç 2	Kent ekonomisinin geliştirilmesi yolu ile istihdamın artırılması ve refah seviyesini yükseltmek.
---------------	--

Hedef 2,2	Ödemiş'e özgü ürünlerin üretiminin yaygınlaştırılması ve tanıtımının sağlanması
------------------	---

Performans Hedefi	Yöresel ürünlerin üretimin yaygınlaştırılarak etkin tanıtımını yapılacaktır.
--------------------------	--

Performans Göstergeleri		Birim	2009	2010	2011
1	Sergi ve fuar düzenlenmesi	Adet	--	1	2
2	Sivil toplum kuruluşlarınca kent içinde ve dışında otantik ürünler, yöresel ürünler, patates, park, bahçe süs bitkileri, süt ürünleri, ipekçilik vb. tanıtmak ve ön plana çıkarmak amacıyla düzenlenen festival, şölen, sergi ve fuarlara destek ve katkı sağlanması	Yüzde	--	100	100
3	Ödemiş ürünlerinin web sitesinde tanıtımının sağlanması	Yüzde	--	100	100
4	Ödemiş köftesinin tescil edilmesi için girişimde bulunulması	Yüzde	--	--	100

Faaliyetler	Kaynak İhtiyacı ((TL)			
	Bütçe	Bütçe Dışı	Toplam	
1	Ödemiş'in simgesel ürünleri olan patates, park, bahçe süs bitkileri, süt ürünleri, ipekçilik vb. tanıtmak ve ön plana çıkarmak amacıyla ilgili kuruluşlarla birlikte festival, şölen, sergi ve fuarlar düzenlenmesi ve iç ve dış fuarlara katılınması, sivil toplum kuruluşlarınca kent içinde düzenlenen bu konulardaki fuar ve sergilere destek verilmesi ve katkı sağlanması	25.000	--	25.000
2	Ödemiş ürünlerinin web sitesinde tanıtımının sağlanması	1.000	--	1.000
3	2011 yılı sonuna kadar Ödemiş köftesinin tescil edilmesi için girişimde bulunulması	5.000	--	5.000
Genel Toplam	31.000	--	31.000	



Kent Ekonomisi Ve Ticaretin Geliştirilmesi

PERFORMANS HEDEFİ TABLOSU

Daire Adı	Etüt ve Proje Müdürlüğü
------------------	-------------------------

Amaç 3	Ödemiş Belediyesi sınırları içerisindeki KOBİ'lerin yeni yatırım alanlarına yönlendirilerek ilçede girişimciliğin artırılması için aktif rol üstlenmek
---------------	--

Hedef 3,1	Potansiyel yatırımcıların girişimcilik konusunda bilinçlendirilmesi
------------------	---

Performans Hedefi	Potansiyel yatırımcılar için iş kurma ve iş bulma konusunda bilinçlendirme çalışmaları yapılacaktır
--------------------------	---

Performans Göstergeleri		Birim	2009	2010	2011
1	Girişimcilik, iş kurma, fon bulma, ihracat vb. konularında ilgili üniversite, kurum ve kuruluşlar ile gerekli anlaşmalar sağlanarak her yıl eğitim, panel ve söyleşiler düzenlenmesi ve danışmanlık hizmetlerinin verilmesi için öncülük faaliyetinin sürdürülmesi	Yüzde	--	100	100

Faaliyetler	Kaynak İhtiyacı ((TL)		
	Bütçe	Bütçe Dışı	Toplam
1 Girişimcilik, iş kurma, fon bulma, ihracat vb. konularında ilgili üniversite, kurum ve kuruluşlar ile gerekli anlaşmalar sağlanarak her yıl eğitim, panel ve söyleşiler düzenlenmesi ve danışmanlık hizmetlerinin verilmesi için öncülük faaliyetinin sürdürülmesi	5.000	--	5.000
Genel Toplam	5.000	--	5.000

**Kent Ekonomisi Ve Ticaretin Geliştirilmesi****PERFORMANS HEDEFİ TABLOSU**

Daire Adı	Etüt ve Proje Müdürlüğü
------------------	-------------------------

Amaç 3	Ödemiş Belediyesi sınırları içerisindeki KOBİ'lerin yeni yatırım alanlarına yönlendirilerek ilçede girişimciliğin artırılması için aktif rol üstlenmek
Hedef 3,2	Yatırımların yönlendirilmesi ve teşvik edilmesi

Performans Hedefi	Yatırımcıları yönlendirmek için gerekli tanıtım çalışmaları yapılacaktır
--------------------------	--

Performans Göstergeleri		Birim	2009	2010	2011
1	Ödemiş Yatırım Rehberi'nin hazırlanması için öncü faaliyetlerde bulunulması	Yüzde	--	--	100
2	Yatırımcıların özendirilmesi için her yıl gerekli girişim, davet, ağırlama ve tanıtım çalışmalarının yapılması	Yüzde	--	50	75

Faaliyetler	Kaynak İhtiyacı ((TL)			
	Bütçe	Bütçe Dışı	Toplam	
1	İlgili kurumlarla işbirliği içinde Ödemiş Yatırım Rehberi'nin hazırlanması için öncü faaliyetlerde bulunularak katkı sağlanması	2.000	--	2.000
2	Yatırımcıların özendirilmesi için her yıl gerekli girişim, davet, ağırlama ve tanıtım çalışmalarının yapılması,	5.000	--	5.000
Genel Toplam	7.000	--	7.000	

**Turizm****PERFORMANS HEDEFİ TABLOSU**

Daire Adı	Kültür ve Sosyal İşler Müdürlüğü
------------------	----------------------------------

Amaç 1	İlgili kuruluşlarla işbirliği içinde Ödemiş'in turizm potansiyelinin geliştirilmesi amacı ile öncü faaliyetlerde bulunmak
Hedef 1.1–2–3–4	I: Çevredeki turizm bölgelerini (Kuşadası-Tire-Ödemiş Müzesi-Sart,vb) kapsayan turizm paket programlarının hazırlanması için gerekli ilişkilerin kurulması ve ortamın yaratılması, II: Pazaryeri gezisi, Gölcük, Birgi, Ödemiş Müzesi ve Bozdağ'ı kapsayan turizm paket programlarının hazırlanması için gerekli ilişkilerin kurulması ve ortamın yaratılması, III: Ödemiş merkezli eko-turizm olanak ve güzergâhları projesinin uygulanması IV: Ödemiş çevresinde 17 yayla bulunmaktadır. Yayla Turizminin hareketlenmesi amacıyla paket programlarının hazırlanması için gerekli ilişkilerin kurulması ve ortamın yaratılması,

Performans Hedefi	Kentim turizm olanakları değerlendirilerek turizmin hareketlenmesi sağlanacaktır
--------------------------	--

Performans Göstergeleri		Birim	2009	2010	2011
1	Belde belediyeleri ile turizm konulu koordinasyon toplantısı yapılması	Adet	--	2	2
2	Türkiye Seyahat Acenteleri Birliği (TÜRSAB) ile turizmi geliştirmek amacı ile bir koordinasyon toplantısının organize edilmesi ve protokolün imzalanmasının sağlanması	Adet	--	1	1
3	Ödemiş merkezli eko-turizm güzergâhları ile yayla turizm olanaklarının belirlenmesi ve hazırlanan projenin rehber halinde getirilmesi ve dağıtımının yapılması	Yüzde	--	50	100
4	İlgili kuruluşlar ile yapılan protokol çerçevesinde tur alternatiflerinin araştırılması	Yüzde	--	75	75
5	Turizm değerlerimizi tanıtmak amacıyla Plan döneminde her yıl uygun 1 gezi paketinin tasarımının sağlanması	Adet	--	1	1
6	Planlama döneminde, gezi paketlerinin içinde yer alacak tesislerde gerekli iyileştirme ve düzenleme çalışmalarının başlatılması	Yüzde	--	50	60

Faaliyetler	Kaynak İhtiyacı ((TL)			
	Bütçe	Bütçe Dışı	Toplam	
1	Belde belediyeleri ile turizmi geliştirmek amacı ile bir koordinasyon toplantısı organize etmek ve protokol çerçevesinde çalışmaları sürdürmek	10.000	--	10.000
2	Türkiye Seyahat Acenteleri Birliği (TÜRSAB) ile turizmi geliştirmek amacı ile bir koordinasyon toplantısının organize edilmesi ve protokol çerçevesinde çalışmaları sürdürmek	10.000	--	10.000
3	İlgili kurumlar işbirliği ile Ödemiş merkezli eko-turizm güzergâhları ile yayla turizm olanaklarının belirlenmesi ve hazırlanan projenin rehber haline getirilmesi ve dağıtımının yapılması	10.000	--	10.000
4	İlgili kuruluşlar ile yapılan protokol çerçevesinde tur alternatiflerinin araştırılması ve plan döneminde her yıl uygun 1 gezi paketinin tasarımının sağlanması	10.000	--	10.000
6	Planlama döneminde, gezi paketlerinin içinde yer alacak tesislerde gerekli iyileştirme ve düzenleme çalışmalarının başlatılması	10.000	--	10.000
Genel Toplam	50.000	--	50.000	

**Turizm****PERFORMANS HEDEFİ TABLOSU**

Daire Adı	Kültür ve Sosyal İşler Müdürlüğü
------------------	----------------------------------

Amaç 1	İlgili kuruluşlarla işbirliği içinde Ödemiş'in turizm potansiyelinin geliştirilmesi amacı ile öncü faaliyetlerde bulunmak
Hedef 1,5	Rekreasyon turizmi konusunda Ödemiş'in ulusal ve uluslararası platformda önde gelen merkezlerden biri haline getirilmesi için öncülük yapmak

Performans Hedefi	Rekreasyon turizminde hareketlilik sağlanacaktır
--------------------------	--

Performans Göstergeleri		Birim	2009	2010	2011
1	Yamaç paraşütçülüğüne elverişli Bozdağ Bölgesinde gerekli altyapı ve tesisleşme çalışmalarının başlatılması için gerekli desteğin sağlanması,	Yüzde	--	50	70
2	Yamaç paraşütçülüğü ile ilgili program düzenlenmesi	Adet	--	1	1
3	Kış turizmi faaliyetlerinin ulusal ve uluslararası platformda tanıtımının yapılması	Yüzde	--	90	100

Faaliyetler	Kaynak İhtiyacı ((TL)			
	Bütçe	Bütçe Dışı	Toplam	
1	2010 yılından başlayarak yamaç paraşütçülüğüne elverişli Bozdağ Bölgesinde gerekli altyapı ve tesisleşme çalışmalarının başlatılması için gerekli desteğin sağlanması,	10.000	--	10.000
2	2010 yılında Ödemiş Belediye Spor Kulübü ve Yamaç Paraşütçülüğü Derneği ile işbirliği içinde, yamaç paraşütçülüğü ile ilgili tur programının hazırlanması, hazırlanan tur programının plan döneminde işletilmesi ile ilgili model geliştirilmesi	10.000	--	10.000
3	Plan döneminde kış turizmi faaliyetlerinin ulusal ve uluslararası platformda tanıtımının yapılması,	10.000	--	10.000
Genel Toplam	30.000	--	30.000	

**Turizm****PERFORMANS HEDEFİ TABLOSU**

Daire Adı	Kültür ve Sosyal İşler Müdürlüğü
------------------	----------------------------------

Amaç 2	Ödemiş'in sahip olduğu turizm imkânlarının ulusal ve uluslararası arenada etkin bir şekilde tanıtılmasını sağlamak
Hedef 2,1	Konferans, kongre ve sempozyum gibi bilimsel faaliyetler yoluyla tanıtımının sağlanması

Performans Hedefi	Bilimsel faaliyetlerle tanıtım sürdürülecektir
--------------------------	--

Performans Göstergeleri		Birim	2009	2010	2011
1	Türsab ile Bölge üniversiteleriyle işbirliği yapılarak eko-turizm konulu konferans düzenlenmesi	Adet	--	1	1
2	Konferansa gelen katılımcılara Ödemiş'in tanıtımını içeren CD'lerin dağıtılması	Adet	--	--	500
3	Konferans sırasında el sanatları sergisinin açılması	Adet	--	1	1

Faaliyetler	Kaynak İhtiyacı ((TL)			
	Bütçe	Bütçe Dışı	Toplam	
1	2010 yılından itibaren bölge üniversiteleriyle işbirliği içinde eko-turizm konusunda her yıl bir konferans düzenlenmesi. Konferansta sunulan tebliğlerin bir kitapta toplanması ve yayınlanması	10.000	--	10.000
2	Konferansa gelen katılımcılara Ödemiş'in tanıtımını içeren CD'lerin dağıtılması	10.000	--	10.000
3	Konferans sırasında el sanatları sergisinin açılması	2.500	--	2.500
Genel Toplam	22.500	--	22.500	

**Turizm****PERFORMANS HEDEFİ TABLOSU**

Daire Adı	Kültür ve Sosyal İşler Müdürlüğü
------------------	----------------------------------

Amaç 2	Ödemiş'in sahip olduğu turizm imkânlarının ulusal ve uluslararası arenada etkin bir şekilde tanıtılmasını sağlamak
Hedef 2,2	Turizmin geliştirilmesi ve turizm hareketliliğinin sağlanması için çalışmaların etkin bir biçimde sürdürülmesi

Performans Hedefi	Turizm geliştirilmesi için çalışmalar etkin bir biçimde sürdürülecektir
--------------------------	---

Performans Göstergeleri		Birim	2009	2010	2011
1	Gönüllü turizm elçilerinin yetiştirilmesi amacıyla eğitim toplantısı	Adet	--	1	1
2	Belediye bünyesinde gönüllü turizm elçilerinin görev yapacağı turizm danışma ofislerinin oluşturulması, gerekli tanıtım materyalleri ile donatılması	Yüzde	--	--	100
3	Turizm ve tanıtım için rehber, broşür, kitap bastırılması,	Adet	--	5000	5000
4	Tanıtım filmlerinin yaptırılması, çoğaltılması ve dağıtımlarının yapılması	Adet	--	5000	5000
5	Ulusal TV.lerde her yıl en az 2 program hazırlanması, hazırlanan programlara katılınması	Adet	--	2	2
6	Kent tanıtımı objelerinin (<i>efe heykeli, yöresel el işlemeli ürünler vb.</i>) yaptırılması ve tanıtım platformlarında dağıtımlarının sağlanması	Yüzde	--	75	85
7	Kadın El Sanatları Pazarının ve yöresel el sanatlarının tanıtılması için gerekli çalışmaların (broşür, tanıtım CD. vb.) yapılması	Yüzde	--	75	85
8	Yıldız Kent Müzesi ve Kent Arşivi bünyesinde Ödemiş'i simgeleyen (geçmiş ve bugün ile ilgili) objelerin sürekli kentimizi ziyaret edenler tarafından satın alınabilmesinin sağlanması amacıyla gerekli düzenlemenin yapılması	Yüzde	--	50	75
9	Lübbey yaylasında terk edilmiş köyün projelendirilerek ulusal ve uluslar arası boyutta turizme kazandırılması için araştırma, planlama ve proje çalışmalarının tamamlanma oranı	Yüzde	--	--	25
10	Belediye hidroelektrik santral bölgesinin, gerekli düzenlemelerin yapılarak turizme kazandırılması için araştırma, planlama ve proje çalışmalarının tamamlanma oranı	Yüzde	--	--	25
11	Tarihi değerlerin ortaya çıkarılması ve turizme kazandırılması amacıyla Ödemiş'e bağlı antik Hypaipa (Günlüce Köyü) kentinde bilim adamlarınca izinli kazılar yapılması için öncül olunması ve destek vererek katkıda bulunulması	Yüzde	--	--	100
12	Köpek ırk yarışması düzenlenmesi	Adet	--	1	1
13	Belirlenecek alanda diğer yarışmaların düzenlenmesi	Adet	--	1	1
14	Ödemiş'in Cumartesi pazarını, köylü pazarını, otantik ürünlerini öne çıkaran bir turizm kampanyası düzenlenmesi	Adet	--	--	1



Faaliyetler	Kaynak İhtiyacı ((TL)		
	Bütçe	Bütçe Dışı	Toplam
1 2010 yılından itibaren Gönüllü Turizm Elçilerinin yetiştirilmesi amacıyla İlçe Milli Eğitim Müdürlüğü işbirliği ile Üniversite akademisyenlerinin sunacağı her yıl 1 kez eğitim programı düzenlenmesi	2.500	--	2.500
2 2010 yılından itibaren 2011 yılı sonuna kadar belediye bünyesinde gönüllü turizm elçilerinin görev yapacağı turizm danışma ofislerinin oluşturulması, gerekli tanıtım materyalleri ile donatılması	5.000	--	5.000
3 2010 yılından başlayarak turizm ve tanıtım için rehber, broşür, kitap bastırılması, tanıtım filmlerinin yaptırılması, çoğaltılması ve dağıtımlarının yapılması, ulusal TV.lerde her yıl en az 2 program hazırlanması, hazırlanan programlara katılınması.	25.000	--	25.000
4 Kent tanıtımı objelerinin (<i>efe heykeli, yöresel el işlemeli ürünler vb.</i>) yaptırılması ve tanıtım platformlarında dağıtımlarının sağlanması	15.000	--	15.000
5 2010 yılından itibaren her yıl düzenli olarak bölgenin en büyük Kadın El Sanatları Pazarının ve yöresel el sanatlarının tanıtılması için gerekli çalışmaların (broşür, tanıtım CD. vb.) yapılması	5.000	--	5.000
6 2011 yılı sonuna kadar Yıldız Kent Müzesi ve Kent Arşivi bünyesinde Ödemiş'i simgeleyen (geçmişi ve bugün ile ilgili) objelerin sürekli kentimizi ziyaret edenler tarafından satın alınabilmesinin sağlanması amacıyla gerekli düzenlemenin yapılması	10.000	--	10.000
6/1 Lübbey yaylasında terk edilmiş köyün projelendirilerek ulusal ve uluslar arası boyutta turizme kazandırılması için araştırma, planlama ve proje çalışmalarının başlatılması	15.000	--	15.000
6/2 Belediye hidroelektrik santral bölgesinin, gerekli düzenlemelerin yapılarak turizme kazandırılması için araştırma, planlama ve proje çalışmalarının başlatılması	15.000	--	15.000
6/3 Tarihi değerlerin ortaya çıkarılması ve turizme kazandırılması amacıyla Ödemiş'e bağlı antik Hypaiipa (Günlüce Köyü) kentinde bilim adamlarınca izinli kazılar yapılması için öncü olunması ve destek vererek katkıda bulunulması	10.000	--	10.000
6/4 Yurt içi ve yurt dışında yaşayanların turizm açısından ilgi çekmek ve hareketliliği sağlamak amacıyla ulusal ve uluslar arası yarış ve yarışmalar (Köpek İrk yarışması, vb) düzenlenmesi	10.000	--	10.000
6/5 Ödemiş'in Cumartesi pazarını, köylü pazarını, otantik ürünlerini öne çıkaran bir turizm kampanyası düzenlenmesi	5.000	--	5.000
Genel Toplam	117.500	--	117.500

**Turizm****PERFORMANS HEDEFİ TABLOSU**

Daire Adı	İmar ve Şehircilik Müdürlüğü
------------------	------------------------------

Amaç 2	Ödemiş'in sahip olduğu turizm imkânlarının ulusal ve uluslararası arenada etkin bir şekilde tanıtılmasını sağlamak
Hedef 2,2	Turizmin geliştirilmesi ve turizm hareketliliğinin sağlanması için çalışmaların etkin bir biçimde sürdürülmesi

Performans Hedefi	Turizm geliştirilmesi için çalışmalar etkin bir biçimde sürdürülecektir
--------------------------	---

Performans Göstergeleri		Birim	2009	2010	2011
1	Emmioğlu ve Umurbey Mahallerinde belediyece belirlenecek alanda otobüs otoparkı için kamulaştırma çalışmalarının yapılması	Yüzde	--	--	80
2	Yıldız kent müzesi çevresindeki sokak sağlıklılaştırma çalışmasına uygun olarak bitişindeki katlı otoparkın dıştan giydirilerek tarihi dokuya uygun hale getirilmesi için proje ve düzenleme çalışmalarının yapılması	Yüzde	--	--	100
3	Arasta, Katırcılar Sokağı ve bitpazarı bütününde otantik Ödemiş ve çevresi ürünlerin tanıtım ve satışının yapılacağı çarşı oluşturulması için proje çalışmalarının yapılması	Yüzde	--	--	100

Faaliyetler	Kaynak İhtiyacı ((TL)		
	Bütçe	Bütçe Dışı	Toplam
6/6 Emmioğlu ve Umurbey Mahallerinde belediyece belirlenecek alanda otobüs otoparkı için kamulaştırma çalışmalarının yapılması	100.000	--	100.000
6/7 Yıldız kent müzesi çevresindeki sokak sağlıklılaştırma çalışmasına uygun olarak bitişindeki katlı otoparkın dıştan giydirilerek tarihi dokuya uygun hale getirilmesi için proje ve düzenleme çalışmalarının yapılması	10.000	----	10.000
6/8 Arasta, Katırcılar Sokağı ve bitpazarı bütününde otantik Ödemiş ve çevresi ürünlerin tanıtım ve satışının yapılacağı çarşı oluşturulması için proje çalışmalarının yapılması	15.000	----	15.000
Genel Toplam	125.000	--	125.000



Turizm

PERFORMANS HEDEFİ TABLOSU

Daire Adı	Fen İşleri Müdürlüğü
------------------	----------------------

Amaç 2	Ödemiş'in sahip olduğu turizm imkânlarının ulusal ve uluslararası arenada etkin bir şekilde tanıtılmasını sağlamak
Hedef 2,2	Turizmin geliştirilmesi ve turizm hareketliliğinin sağlanması için çalışmaların etkin bir biçimde sürdürülmesi

Performans Hedefi	Turizm geliştirilmesi için çalışmalar etkin bir biçimde sürdürülecektir
--------------------------	---

Performans Göstergeleri		Birim	2009	2010	2011
1	Emmioğlu ve Umurbey Mahallerinde belediyece belirlenen alanda kamulaştırma işlemi tamamlandığında t otobüs otoparkı için düzenleme çalışmasını tamamlanma oranı	Yüzde	--	--	100

Faaliyetler	Kaynak İhtiyacı ((TL)		
	Bütçe	Bütçe Dışı	Toplam
6/6 Emmioğlu ve Umurbey Mahallerinde belediyece belirlenen alanda kamulaştırma işlemi tamamlandığında otobüs otoparkı için düzenleme yapılması	10.000	--	10.000
Genel Toplam	10.000	--	10.000

**Turizm****PERFORMANS HEDEFİ TABLOSU**

Daire Adı	Kültür ve Sosyal İşler Müdürlüğü
------------------	----------------------------------

Amaç 2	Ödemiş'in sahip olduğu turizm imkânlarının ulusal ve uluslararası arenada etkin bir şekilde tanıtılmasını sağlamak
Hedef 2,3	Yurtiçinde ve yurt dışında düzenlenen turizm fuarlarına katılmak

Performans Hedefi	Yurt içinde ve yurt dışında düzenlenen turizm fuarlarına katılarak etkin bir tanıtım yapmak
--------------------------	---

Performans Göstergeleri		Birim	2009	2010	2011
1	Fuarlara katılım	Adet	--	2	2
2	Fuarlarda tanıtım için promosyon yaptırılması	Adet	--	2000	5000

Faaliyetler	Kaynak İhtiyacı ((TL)		
	Bütçe	Bütçe Dışı	Toplam
1 2010 yılından başlayarak her yıl yurt dışında ve yurt içinde düzenlenen Turizm-Tanıtım fuarında tanıtım standı açılması ve çevredeki turizm bölgelerini, (Gölcük, Birgi, Ödemiş Müzesi, Kent Müzesi, Kadın El Sanatları Pazarı, Sart ve Bozdağ, vb.) kapsayan turizm paket programlarının, yayla turizm ve eko turizm olanakları ile yamaç paraşütçülüğünün, el sanatlarının, el tezgahları ile ipek dokumacılığının, koza ve süs bitkileri üretimleri ile Ödemiş köftesi ve yerel ürünlerin tanıtılması	10.000	--	10.000
Genel Toplam	10.000	--	10.000



Sürdürülebilir Kentleşme

PERFORMANS HEDEFİ TABLOSU

Daire Adı	İmar ve Şehircilik Müdürlüğü
------------------	------------------------------

Amaç 1	Önceki imar planlarına göre tarımsal alanlara doğru gelişme gösteren ilçenin gelişme yönü ile ilgili yeni bir çalışma yapmak
Hedef 1,1	Uzun dönemde kentsel yenileme projesine göre gelişmeyi tarımsal alanlar dışındaki yönere kaydırmak

Performans Hedefi	Kentsel yenileme ve gelişme tarımsal alanlar dışındaki yönere kaydırmak için çalışmalar yapılacaktır
--------------------------	--

Performans Göstergeleri		Birim	2009	2010	2011
1	İmar planları ile ilgili geleceğe yönelik incelemeler yapmak ve alternatifler geliştirmek	Yüzde	--	10	15
2	Yapılaşmanın yeni gelişme yönlerine kayması için teşvikler sağlamak	Yüzde	--	25	25

Faaliyetler	Kaynak İhtiyacı ((TL)			
	Bütçe	Bütçe Dışı	Toplam	
1	2010 yılından itibaren imar planları ile ilgili geleceğe yönelik incelemeler yapmak ve alternatifler geliştirilmesi,	--	--	--
2	2010 yılından itibaren yapılaşmanın yeni gelişme yönlerine kayması için teşvikler sağlanması,	--	--	--
Genel Toplam	--	--	--	

**Sürdürülebilir Kentleşme****PERFORMANS HEDEFİ TABLOSU**

Daire Adı	İmar ve Şehircilik Müdürlüğü
------------------	------------------------------

Amaç 2	Belediyemiz sınırları içerisinde kentsel dönüşüm projeleri yapmak
---------------	---

Hedef 2,1	Belediyemiz sınırları içerisinde nitelsiz ve çarpık yapılaşma oluşmuş alanlarda kentsel dönüşüm projeleri yapılması ve uygulanması,
------------------	---

Performans Hedefi	Kentsel dönüşüm projelerinin uygulanması için çalışmalar yapılacaktır
--------------------------	---

Performans Göstergeleri		Birim	2009	2010	2011
1	Kent Yenileme Projelerinin hayata geçirilmesi için Değerlendirmelerin yapılması	Yüzde	--	50	75
2	TOKİ vb kurumlar işbirliği ile Emmioğlu ve Umurbey Mahallerinde Yıldız Çarşısı ile İstasyon Caddesi arasında belediyece belirlenen alanda kentsel dönüşüm projesini uygulamak	Yüzde	--	--	25
3	TOKİ vb. kurumlar işbirliği ile Emmioğlu ve Umurbey Mahallerinde Yıldız Çarşısı ile İstasyon Caddesi arasında belediyece belirlenen alanda Kentsel dönüşüm projesini uygulamak amacıyla kamulaştırma yapmak	Yüzde	--	--	50

Faaliyetler	Kaynak İhtiyacı ((TL)		
	Bütçe	Bütçe Dışı	Toplam
1 2011 yılı sonuna Kent Yenileme Projelerinin hayata geçirilmesi için değerlendirmelerin yapılması, bu amaçla kurumlarla anlaşma (TOKİ vb.) yapılarak Emmioğlu ve Umurbey Mahallerinde Yıldız Çarşısı ile İstasyon Caddesi arasında belediyece belirlenen alanlarda kamulaştırma ve düzenleme çalışmalarını yapmak	100.000	--	100.000
Genel Toplam	100.000	--	100.000

**Sürdürülebilir Kentleşme****PERFORMANS HEDEFİ TABLOSU**

Daire Adı	İmar ve Şehircilik Müdürlüğü
------------------	------------------------------

Amaç 3	Sürdürülebilir kentleşme için İmar uygulamalarını etkin bir biçimde sürdürmek
Hedef 3,1	Sağlıklı ve sürdürülebilir kentleşme için imar uygulamalarının etkin bir biçimde sürdürülmesi, uygulama imar planlarında analiz çalışmalarının yapılması

Performans Hedefi	Sürdürülebilir kentleşme için imar uygulamaları etkin bir biçimde sürdürülecektir
--------------------------	---

Performans Göstergeleri		Birim	2009	2010	2011
1	İnşaat ruhsat işlemlerinin (evrakları tam) ortalama yapıma süresi	İşgünü	--	5	5
2	Görüş taleplerinin sonuçlandırılma süresi	İşgünü	--	4	4
3	Yapılaşma, imar mevzuatı, inşaat gibi konularda düzenlenen gezi ve seminerlere katılım.	Kişi	--	4	4
4	İmar durumu hazırlama süresi (Talep üzerine)	İşgünü	--	1	1
5	İmar çalışmalarından hemşeri memnuniyeti	Yüzde	--	90	95
6	Evrakları tam plan değişiklik dosyalarının belediyemize ulaşmasından Belediye Meclisine sevkine Kadar geçen süre	İşgünü	--	15	15
7	Plan değişikliğinin kabulünden ilgili Yerlere dağıtımına Kadar geçen süre	İşgünü	--	15	15
8	Plan yapımıyla ilgili talep sonrası plan hazırlanışı ve meclise sunulduğu arasında geçen süre	İşgünü	--	30	30
9	Kamulaştırma kararı ile tebligat arsasındaki isin yapılış süresi	İşgünü	--	15	15
10	Bengisu Mahallesi Fidanlık Sokak 214 Ada 19 Parselin kamulaştırılma çalışmalarının tamamlanması	Yüzde	--	--	100
11	Cumhuriyet/Hürriyet Mahallesi Menderes Caddesi 406 Ada, 152, 95 ve 82 Parsellerin kamulaştırılma çalışmalarının tamamlanması	Yüzde	--	--	100
12	Zafer mahallesi 72 Pafta, 409 Ada, 29 Parselin kamulaştırma çalışmalarının tamamlanması	Yüzde	--	--	100
13	Zafer/Atatürk Mahallesi Atatürk Caddesi ve Ortaç Sokak 410 Ada 6, 7 ve 8 Parsellerin kamulaştırma çalışmalarının tamamlanması	Yüzde	--	--	100
14	Emmioğlu Mahallesi Mahmutça Sokak 83 Ada 31, 30, 28, 27, 26 ve 25 Parsellerin kamulaştırma çalışmasını tamamlamak	Yüzde	--	--	100
15	Türkmen Mahallesi Aslan Sokak 906 Ada, 55 Parsel ve 905 Ada 54 Parsellerin kamulaştırma çalışmalarını tamamlamak	Yüzde	--	--	100
16	Anlaşarak satın alınan taşınmazların tüm gayrimenkul satın almalar içindeki payı	Yüzde	--	80	85
17	Mevcut imar planlarının sosyal donatı alanları, bölgesel hizmet kapsamlı devlet hastanesi, cezaevi, adliye binası, tüp gaz depoları, odun kömür satış yerleri, toprak mahsulleri ticareti ve nakliyat ambarları ile ticaret merkezlerin için imar planında gerekli analiz çalışmalarının yapılması,	Yüzde	--	50	50
18	Planı olmayan bölgelerde zemin etüt çalışmalarının yapılması	Adet	--	2	2
19	Sit alanı içinde tamirat ve tadilatlar için inşaat ustalarına uygulamaya yönelik her yıl bir kez eğitim semineri düzenlenmesi ve katılım belgesi verilmesi	Adet	--	1	1



Faaliyetler	Kaynak İhtiyacı ((TL)			
	Bütçe	Bütçe Dışı	Toplam	
3	İhtiyaç ve gerekliliğine göre imar planı tadilat ve revizyonların yapılması,	15.000	--	15.000
4	Gereken yerlerde İmar Kanununun 18.madde uygulaması yapılması	25.000	--	25.000
6	2010 yılından itibaren mevcut imar planlarının sosyal donatı alanları, bölgesel hizmet kapsamlı devlet hastanesi, cezaevi, adliye binası, tüp gaz depoları, odun kömür satış yerleri, toprak mahsulleri ticareti ve nakliyat ambarları ile ticaret merkezlerin için imar planında gerekli analiz çalışmalarının yapılması,	12.000	--	12.000
7	İmar planında belirlenen yol, yeşil alanlar ve edinilmesi planlanan tescilli binalar, belediye hizmet alanları, sosyal donatı alanları için gerekli kamulaştırma çalışmalarının yapılması	154.500	--	154.500
7/1	Bengisu Mahallesi Fidanlık Sokak 214 Ada 19 Parselin kamulaştırılma çalışmalarının tamamlanması	25.000	--	25.000
7/2	Cumhuriyet/Hürriyet Mahallesi Menderes Caddesi 406 Ada, 152, 95 ve 82 Parsellerin kamulaştırılma çalışmalarının tamamlanması	100.000	--	100.000
7/3	Zafer mahallesi 72 Pafta, 409 Ada, 29 Parselin kamulaştırma çalışmalarının tamamlanması	100.000	--	100.000
7/4	Zafer/Atatürk Mahallesi Atatürk Caddesi ve Ortaç Sokak 410 Ada 6, 7 ve 8 Parsellerin kamulaştırma çalışmalarının tamamlanması	400.000	--	400.000
7/5	Emmioğlu Mahallesi Mahmutça Sokak 83 Ada 31, 30, 28, 27, 26 ve 25 Parsellerin kamulaştırma çalışmasını tamamlamak	100.000	--	100.000
7/6	Türkmen Mahallesi Aslan Sokak 906 Ada, 55 Parsel ve 905 Ada 54 Parsellerin kamulaştırma çalışmalarını tamamlamak	15.000	--	15.000
9	2010 yılından itibaren bölgelerde zemin etüt çalışmalarının yapılması	10.000	--	10.000
12	Sit alanı içinde tamirat ve tadilatlar için inşaat ustalarına uygulamaya yönelik her yıl bir kez eğitim semineri düzenlenmesi ve katılım belgesi verilmesi.	1.000	--	1.000
10	İhtiyaca göre ve plan dönemi süresinde mücavir alanlara belediye hizmetlerinin götürülmesi için belediye encümenine yetki verilmesi,	--	--	--
Genel Toplam		957.500	--	957.500



Sürdürülebilir Kentleşme

PERFORMANS HEDEFİ TABLOSU

Daire Adı	Yapı Kontrol Müdürlüğü
------------------	------------------------

Amaç 3	Sürdürülebilir kentleşme için İmar uygulamalarını etkin bir biçimde sürdürmek
Hedef 3,1	Sağlıklı ve sürdürülebilir kentleşme için imar uygulamalarının etkin bir biçimde sürdürülmesi, uygulama imar planlarında analiz çalışmalarının yapılması

Performans Hedefi	Sürdürülebilir kentleşme için imar uygulamaları etkin bir biçimde sürdürülecektir
--------------------------	---

Performans Göstergeleri		Birim	2009	2010	2011
1	Ruhsat gerektiren bütün inşaatlardan denetlenenler	Yüzde	--	100	100
2	Şikâyet üzerine yapı ile ilgili yerinde denetim	İşgünü	--	3	2
3	Tespitle ilgili gelen taleplerin sonuçlandırılma süresi	İşgünü	--	3	3
4	Görüş taleplerinin sonuçlandırılma süresi	İşgünü	--	4	4
5	Şikâyet üzerine gerçekleştirilen inşaat denetimi	Yüzde	--	100	100
6	Uydu Takip Sistemi ile imar hareketlerinin takip edilmesi	Yüzde	--	100	100
7	İnşaat ustaları için deprem, sığınak ve yapı standartları konusunda eğitim semineri düzenlenmesi	Adet	--	1	1

Faaliyetler	Kaynak İhtiyacı ((TL)			
	Bütçe	Bütçe Dışı	Toplam	
1	Plan döneminde yapılaşmaların imar planına uygunluklarının denetlenmesi	1.000	--	1.000
2	Uydu Takip Sistemi ile imar hareketlerinin takip edilmesi	12.000	--	12.000
11	İnşaat ustaları için deprem, sığınak ve yapı standartları konusunda her yıl bir kez eğitim semineri düzenlenmesi	1.000	--	1.000
Genel Toplam	13.000	--	13.000	



Sürdürülebilir Kentleşme

PERFORMANS HEDEFİ TABLOSU

Daire Adı	Fen İşleri Müdürlüğü
------------------	----------------------

Amaç 4	Kent mobilyaları ve kentsel standartları oluşturmak
---------------	---

Hedef 4,1	Kent içinde kent mobilyaları oluşturulması ve kentin park bahçeleri, caddeleri vb. gibi alanların bu mobilyalar ile donatılması
------------------	---

Performans Hedefi	Kent mobilyaları oluşturulacak ve park bahçe ve caddeler bu mobilyalarla donatılacaktır
--------------------------	---

Performans Göstergeleri		Birim	2009	2010	2011
1	Belirlenen alanda Dr.Mustafa Bengisu Anıtının yapılması	Yüzde	--	--	100
2	Otobüs bekleme duraklarında standart tip belirlenmesi	Yüzde	--	100	100
3	Engellilere Yönelik Düzenleme Yapılan Durak Sayısı	Adet	--	5	5
4	Belirlenen yerde su oyunları havuzu yapılması	Adet	--	--	1

Faaliyetler	Kaynak İhtiyacı ((TL)			
	Bütçe	Bütçe Dışı	Toplam	
1	2011 ve 2012 yıllarında mevcut 2 park içinde heykel çalışmalarının yapılması (Dr.Mustafa Bengisu Anıtı)	30.000	--	30.000
6	2010 yılından itibaren plan döneminde otobüs bekleme duraklarının yenilenmesi,	25.000	--	25.000
8	2011 yılından itibaren hareketli su oyunları havuzları yapımı.	25.000	--	25.000
Genel Toplam	80.000	--	80.000	

**Sürdürülebilir Kentleşme****PERFORMANS HEDEFİ TABLOSU**

Daire Adı	Park ve Bahçeler Müdürlüğü
------------------	----------------------------

Amaç 4	Kent mobilyaları ve kentsel standartları oluşturmak
---------------	---

Hedef 4,1	Kent içinde kent mobilyaları oluşturulması ve kentin park bahçeleri, caddeleri vb. gibi alanların bu mobilyalar ile donatılması
------------------	---

Performans Hedefi	Kent mobilyaları oluşturulacak ve park bahçe ve caddeler bu mobilyalarla donatılacaktır
--------------------------	---

Performans Göstergeleri		Birim	2009	2010	2011
1	Oturma grupları ile çocuk oyun grup ve elemanlarında standart tip belirlenmesi	Yüzde	--	100	100
2	Belirlenen alanlarda parklarda pergole ve kamelya yapılması	Adet	--	--	1
3	Belirlenen alanlarda aydınlatma direklerinin yenilenmesi	Yüzde	--	--	100
4	Standart çöp kovaları uygulamasının başlatılması	Yüzde	--	--	100
5	Engellilere yönelik düzenleme yapılan park sayısı	Adet	--	3	4

Faaliyetler	Kaynak İhtiyacı ((TL)			
	Bütçe	Bütçe Dışı	Toplam	
2	2011 yılından itibaren parklardaki oturma gruplarının standart hale getirilmesi, ihtiyaca göre yenilenmesi	50.000	--	50.000
3	Parklarda pergole ve kamelya yapılması, (yıllar 2011-2012)	15.000	--	15.000
4	Aydınlatma direklerinin yenilenmesi (yıllar 2011-2014)	25.000	--	25.000
5	2011 yılından itibaren parklarda ve caddelerde standart çöp kovaları uygulamasının başlatılması	10.000	--	10.000
7	2010 yılından itibaren mevcut parklarda engellilere yönelik düzenlemelerin yapılması,	50.000	--	50.000
Genel Toplam	150.000	--	150.000	

**Sürdürülebilir Kentleşme****PERFORMANS HEDEFİ TABLOSU**

Daire Adı	İmar ve Şehircilik Müdürlüğü
------------------	------------------------------

Amaç 4	Kent mobilyaları ve kentsel standartları oluşturmak
---------------	---

Hedef 4,2	Kentsel standartların oluşturulması
------------------	-------------------------------------

Performans Hedefi	Kentsel standartlar oluşturulacaktır
--------------------------	--------------------------------------

Performans Göstergeleri		Birim	2009	2010	2011
1	Kaldırım standartlarının belirlenmesi	Yüzde	--	--	100
2	Reklâm ve tabela standartlarının belirlenmesi	Yüzde	--	--	100
3	Bina dış cephe ve çevre standartlarının belirlenmesi	Yüzde	--	--	50
4	Güneş enerji panelleri için standart belirlenmesi	Yüzde	--	--	50
5	Dükkan görüntü ve saçak standartlarının belirlenmesi,	Yüzde	--	--	50
6	Taşınabilir tezgâhlar ve satış yerleri için bir standart model geliştirilmesi	Yüzde	--	--	80
7	Büfe ve çay ocaklarının düzenlenmesi ile ilgili standartlar geliştirilmesi	Yüzde	--	--	50

Faaliyetler	Kaynak İhtiyacı ((TL)			
	Bütçe	Bütçe Dışı	Toplam	
1	2010 yılından itibaren kaldırım standartlarının belirlenmesi	--	--	--
2	2010 yılından itibaren reklâm ve tabela standartlarının belirlenmesi	--	--	--
3	2010 yılından itibaren bina dış cephe ve çevre standartlarının belirlenmesi	--	--	--
4	2010 yılından itibaren çatılarda güneş enerji panellerinin görüntü kirliliğini engelleyici standart belirlenmesi	--	--	--
5	2011 yılından itibaren dükkan görüntü ve saçak standartlarının belirlenmesi,	--	--	--
6	2011 yılından itibaren pazaryerlerinde kullanılacak taşınabilir tezgâhlar ve satış yerleri için bir standart model geliştirilmesi ve yaygınlaştırılması,	--	--	--
8	2011 yılından itibaren kent içindeki büfe ve çay ocaklarının düzenlenmesi ile ilgili standartlar geliştirilmesi, mevcutların bu kapsamda yeniden değerlendirilmesi,	--	--	--
Genel Toplam	--	--	--	-



Sürdürülebilir Kentleşme

PERFORMANS HEDEFİ TABLOSU

Daire Adı	Fen İşleri Müdürlüğü
------------------	----------------------

Amaç 4	Kent mobilyaları ve kentsel standartları oluşturmak
---------------	---

Hedef 4,2	Kentsel standartların oluşturulması
------------------	-------------------------------------

Performans Hedefi	Kentsel standartlar oluşturulacaktır
--------------------------	--------------------------------------

Performans Göstergeleri		Birim	2009	2010	2011
1	Yol işaretlendirme standartları oluşturulması	Yüzde	--	--	100
2	Kasisler ve tümseklerin boyanması	Yüzde	--	--	100

Faaliyetler	Kaynak İhtiyacı ((TL)		
	Bütçe	Bütçe Dışı	Toplam
7 2010 yılından itibaren yol işaretlendirme standartları oluşturulması, kasisler ve tümseklerin boyanması	10.000	--	10.000
Genel Toplam	10.000	--	10.000



Sürdürülebilir Kentleşme

PERFORMANS HEDEFİ TABLOSU

Daire Adı	İmar ve Şehircilik Müdürlüğü
------------------	------------------------------

Amaç 5	Ödemiş Belediyesi coğrafi bilgi sistemlerini oluşturmak
---------------	---

Hedef 5,1	Coğrafi bilgilerin sayısal hale getirilmesi
------------------	---

Performans Hedefi	Coğrafi bilgiler sayısallaştırılacaktır
--------------------------	---

Performans Göstergeleri		Birim	2009	2010	2011
1	Bilgisayar altyapısı ve programlama için ihtiyaçların saptanması ve hazırlık yapılması	Yüzde	--	25	25

Faaliyetler	Kaynak İhtiyacı ((TL)		
	Bütçe	Bütçe Dışı	Toplam
1 2011 yılı sonuna kadar bilgisayar altyapısı ve programlama için ihtiyaçların saptanması ve hazırlık yapılması	25.000	--	25.000
Genel Toplam	25.000	--	25.000

**Sürdürülebilir Kentleşme****PERFORMANS HEDEFİ TABLOSU**

Daire Adı	İmar ve Şehircilik Müdürlüğü
------------------	------------------------------

Amaç 6	Ödemiş Belediyesi yetki sınırları içerisindeki bayındırlık hizmetlerini kaliteli olarak vermek
Hedef 6,1	İhtiyacı karşılayacak şekilde mevcut hizmet binalarında restorasyon olanaklarının araştırılması

Performans Hedefi	Hizmet binası ihtiyacı karşılayacak şekilde planlanacaktır
--------------------------	--

Performans Göstergeleri		Birim	2009	2010	2011
1	Yeni Belediye Hizmet Binası için değişik seçeneklerin değerlendirilmesi ve proje çalışmalarının yapılması	Yüzde	--	50	50
2	Hizmet binası restorasyonunun projelendirilmesi	Yüzde	--	10	25

Faaliyetler	Kaynak İhtiyacı ((TL)		
	Bütçe	Bütçe Dışı	Toplam
1 Yeni Belediye Hizmet Binası için değişik seçeneklerin değerlendirilmesi ve proje çalışmalarının yapılması	10.000	--	10.000
2 Hizmet binası restorasyonunun projelendirilmesi	5.000	--	5.000
Genel Toplam	15.000	--	15.000



Sürdürülebilir Kentleşme

PERFORMANS HEDEFİ TABLOSU

Daire Adı	Kültür ve Sosyal İşler Müdürlüğü
------------------	----------------------------------

Amaç 6	Ödemiş Belediyesi yetki sınırları içerisindeki bayındırlık hizmetlerini kaliteli olarak vermek
Hedef 6,1	İhtiyacı karşılayacak şekilde mevcut hizmet binalarında restorasyon olanaklarının araştırılması

Performans Hedefi	Hizmet binası ihtiyacı karşılayacak şekilde planlanacaktır
--------------------------	--

Performans Göstergeleri		Birim	2009	2010	2011
1	Kütüphanenin taşınması ile ilgili çalışmaların başlatılması	Yüzde	--	100	100

Faaliyetler	Kaynak İhtiyacı ((TL)		
	Bütçe	Bütçe Dışı	Toplam
4 Mevcut hizmet binası zemin katında bulunan kütüphanenin taşınması ile ilgili çalışmaların başlatılması	5.000	--	5.000
Genel Toplam	5.000	--	5.000



Sürdürülebilir Kentleşme

PERFORMANS HEDEFİ TABLOSU

Daire Adı	Fen İşleri Müdürlüğü
------------------	----------------------

Amaç 6	Ödemiş Belediyesi yetki sınırları içerisindeki bayındırlık hizmetlerini kaliteli olarak vermek
Hedef 6,1	İhtiyacı karşılayacak şekilde mevcut hizmet binalarında restorasyon olanaklarının araştırılması

Performans Hedefi	Hizmet binası ihtiyacı karşılayacak şekilde planlanacaktır
--------------------------	--

Performans Göstergeleri		Birim	2009	2010	2011
1	Şantiye ve atölyelerde işçi odaları ile sosyal tesislerin yapımının tamamlanması	Yüzde	--	100	100

Faaliyetler	Kaynak İhtiyacı ((TL)		
	Bütçe	Bütçe Dışı	Toplam
5 2010 yılında şantiye ve atölyelerde işçi odaları ile sosyal tesislerin yapımının tamamlanması	50.000	--	50.000
Genel Toplam	50.000	--	50.000

**Sürdürülebilir Kentleşme****PERFORMANS HEDEFİ TABLOSU**

Daire Adı	Fen İşleri Müdürlüğü
------------------	----------------------

Amaç 6	Ödemiş Belediyesi yetki sınırları içerisindeki bayındırlık hizmetlerini kaliteli olarak vermek
Hedef 6,2	Ulaşım ve trafik hizmetleri konusunda, doğru, etkin ve kalıcı çözümler üretilmesi

Performans Hedefi	Ulaşım ve trafik hizmetlerine etkin ve kalıcı çözümler uygulanacaktır
--------------------------	---

Performans Göstergeleri		Birim	2009	2010	2011
1	Belirlenen yerlerde taksi duraklarının yapılması	Adet	--	--	2
2	Bengisu Mahallesi Malazgirt Sokak 132 ada, katkı otopark projesinin hazırlanması	Yüzde	--	--	100
3	Kent merkezinde yapılan cep otoparkları sayısı	Adet	--	5	5
4	Mevcut Otopark içinde gerekli düzenleme çalışmalarının tamamlanma oranı	Yüzde	--	--	100
5	Kent içinde uygun olan yerlere yürüyüş ve bisiklet yolları yapılması	Adet	--	3	3
6	Alternatif güzergâhlar belirlenerek tek yön uygulamalarının yapılması	Adet	--	3	3
7	Kameralı izleme sistemi kurulan kavşak sayısı	Adet	--	2	2
8	Çocuk trafik eğitim çalışmalarının yapılması	Yüzde	--	--	50
9	Kent içi trafik hizmetlerinden vatandaş memnuniyeti	Yüzde	--	80	85

Faaliyetler	Kaynak İhtiyacı ((TL)			
	Bütçe	Bütçe Dışı	Toplam	
1	2011 yılından itibaren belirlenen yerlerde taksi duraklarının yapılması	40.000	--	40.000
5	2010 yılında Bengisu Mahallesi Malazgirt Sokak 132 ada, katkı otopark projesinin tamamlanması	1.232.000	--	1.232.000
7	Plan döneminde kentin otopark ihtiyacına cevap verebilmek amacı ile cep otoparkları yapılması	20.000	--	20.000
9	2010 yılında mevcut Otopark içinde gerekli düzenleme çalışmalarının tamamlanması	150.000	--	150.000
10	2011 yılında çocuk trafik eğitim çalışmalarının yapılması	25.000	--	25.000
11	2010 yılından başlayarak plan döneminde kent içinde uygun olan yerlere yürüyüş ve bisiklet yolları yapılması,	20.000	--	20.000
12	2010 yılından başlayarak plan döneminde alternatif güzergâhlar belirlenerek tek yön uygulamalarının yapılması	10.000	--	10.000
13	Gerekli olan kavşaklarda kameralı izleme sistemi kurulması	30.000	--	30.000
Genel Toplam	1.527.000	--	1.527.000	

**Sürdürülebilir Kentleşme****PERFORMANS HEDEFİ TABLOSU**

Daire Adı	İmar ve Şehircilik Müdürlüğü
------------------	------------------------------

Amaç 6	Ödemiş Belediyesi yetki sınırları içerisindeki bayındırlık hizmetlerini kaliteli olarak vermek
Hedef 6,2	Ulaşım ve trafik hizmetleri konusunda, doğru, etkin ve kalıcı çözümler üretilmesi

Performans Hedefi	Ulaşım ve trafik hizmetlerine etkin ve kalıcı çözümler uygulanacaktır
--------------------------	---

Performans Göstergeleri		Birim	2009	2010	2011
1	2010 yılından itibaren Yeni Otogar Tesisi alanının kamulaştırma çalışmalarının başlatılması	Yüzde	--	--	10
2	2010 yılı sonuna kadar Lozan Meydanı düzenleme projesinin gerçekleştirilmesi,	Yüzde	--	50	100
3	Umurbey mahallesi otopark alanı düzenlemesi çalışmalarının başlatılması	Yüzde	--	--	20
4	Sanayi sitesi girişi hemzemin geçit yapılması projesinin hazırlanması	Yüzde	--	--	50
5	Mezar Başı Kavşağında alt-üst geçit tesisinin projelendirilmesi	Yüzde	--	--	100

Faaliyetler	Kaynak İhtiyacı ((TL)			
	Bütçe	Bütçe Dışı	Toplam	
2	2010 yılından itibaren Yeni Otogar Tesisi alanının kamulaştırma çalışmalarının başlatılması	50.000	--	50.000
4	2010 yılı sonuna kadar Lozan Meydanı düzenleme projesinin gerçekleştirilmesi	50.000	--	50.000
6	Umurbey mahallesi otopark alanı düzenlemesi çalışmalarının başlatılması	10.000	--	10.000
8	Sanayi sitesi girişi hemzemin geçit yapılması	1.000	--	1.000
8/1	Mezar Başı Kavşağında alt-üst geçit tesisinin projelendirilmesi	1.000	--	1.000
Genel Toplam	112.000	--	112.000	

**Sürdürülebilir Kentleşme****PERFORMANS HEDEFİ TABLOSU**

Daire Adı	Fen İşleri Müdürlüğü
------------------	----------------------

Amaç 6	Ödemiş Belediyesi yetki sınırları içerisindeki bayındırlık hizmetlerini kaliteli olarak vermek
Hedef 6,3	Modern ve planlı şehircilik anlayışı doğrultusunda, imara uygun ulaşım ağının oluşturulması ve mevcut yolların bakım ve onarımının yapılması, ulaşım, trafik ve yol güvenliğini sağlanması

Performans Hedefi	İmara uygun ulaşım ağı oluşturulacak, ulaşım, trafik ve yol güvenliği sağlanacaktır
--------------------------	---

Performans Göstergeleri		Birim	2009	2010	2011
1	2011 yılında Ovakent yolu güzergâhındaki bölünmüş yol çalışmalarının tamamlanması,	Yüzde	--	--	100
2	2010 yılında Birgi yolu üzerindeki kaldırım ve bölünmüş yol çalışmalarının tamamlanması,	Yüzde	--	--	100
3	2010 yılında Şehit Adnan Menderes Caddesi bölünmüş yolun uzatılarak ışıklandırılması	Yüzde	--	--	100
4	Kiraz yolu çıkışı bölünmüş yol çalışması	Yüzde	--	--	100
5	Saraçoğlu Caddesi devamı bölünmüş yol yapımı	Yüzde	--	--	100
6	Postane önü meydan düzenlemesi, saat kulesi yapımı	Yüzde	--	--	100
7	Asfalt kaplama yapılması (plan döneminde 200.000 m2.)	M2	--	40000	80000
8	Bordür yapılması(plan döneminde 150.000 mt)	M2	--	30000	10000
9	Beton kaldırım yapılması(plan döneminde 250.000 m2.)	M2	--	50000	15000
10	Beton parke yol uygulaması (plan döneminde 200.000 m2)	M2	--	40000	40000
11	2010 yılından başlayarak plan döneminde ham yolların stabilizesinin yapılması	KM	--		20
12	2010 yılından başlayarak plan döneminde sathi asfalt kaplama çalışmalarının yapılması	M2	--		40000
13	Asfalt yolların bakım ve onarımı (plan döneminde	Ton	-	5000	500
14	2010 yılından başlayarak 2013 yılı sonuna kadar ıslahlarının yapılacak dere sayısı	Adet	--		12
15	2010 yılından başlayarak plan döneminde İmar planında belirtilen yeni yolların açılması	Adet	-	5	10
16	2010 yılında Trafik master planının hazırlanması	Yüzde	--	--	100
17	2010 yılından başlayarak plan döneminde trafik ışıklı sinyalizasyon sisteminin sürekli olarak iyileştirilmesi.(<i>en az 4 kavşakta</i>)	Adet	--	1	2
18	2010 yılından başlayarak plan döneminde kent içi levha ve yönlendirmelerin kontrol edilmesi, eksikliklerin giderilmesi	Yüzde	--	100	100
19	2010 yılından başlayarak plan döneminde durak yerlerinin belirlenmesi, modern duraklar kurulması	Adet	--	5	5
20	2010 yılından başlayarak plan döneminde gerekli yerlere trafik güvenlik aynalarının konulması	Adet	--	6	10
21	İlçe merkezinde yapılan yaya geçidi çizimleri sayısı	Adet	--	20	20
22	İlçe merkezinde yol çizimleri yapımı	KM	--		20
23	Yapılan kasis sayısı	Adet	--	5	5
24	İlçe trafik komisyonu kararlarının uygulanması	Yüzde	--	100	100
25	Her yıl Trafik Haftası kutlama etkinlikleri çerçevesinde stand açılması, trafik ve ulaşım güvenliği konusunda bilgilendirme ve bilinçlendirme çalışmalarının yapılması	Adet	--	1	1
26	Trafik ve ulaşım güvenliği konusunda afiş ve broşür hazırlanması	Adet	--	1000	1000
27	Yapılan işlerin yaklaşık maliyetlerinin isabet ettirilmesi	Yüzde	--	90	95
28	Tüm yapım işlerinde işin süresinde gerçekleştirme oranı	Yüzde	--	90	95
29	Fen işlerinden hemşeri memnuniyeti	Yüzde	--	90	95



Faaliyetler	Kaynak İhtiyacı ((TL)			
	Bütçe	Bütçe Dışı	Toplam	
2	2011 yılında Ovakent yolu güzergâhındaki bölünmüş yol çalışmalarının tamamlanması	100.000	--	100.000
3	2010 yılında Birgi yolu üzerindeki kaldırım ve bölünmüş yol çalışmalarının tamamlanması,	105.000	--	105.000
4	2010 yılında Şehit Adnan Menderes Caddesi bölünmüş yolun uzatılarak ışıklandırılması	150.000	--	150.000
4/1	Kiraz yolu çıkışı bölünmüş yol çalışması	150.000	--	150.000
4/2	Saraçoğlu Caddesi devamı bölünmüş yol yapımı	200.000	--	200.000
4/4	Postane önü meydan düzenlemesi, saat kulesi yapımı	30.000	--	30.000
7	Asfalt kaplama yapılması (plan döneminde 200.000 m2.)	400.000	--	400.000
8	Bordür yapılması (plan dönemine 150.000 mt)	70.000	--	70.000
9	Beton kaldırım yapılması (plan döneminde 250.000 m2.)	150.000	--	150.000
10	Beton parke yol uygulaması (plan döneminde 200.000 m2.)	360.000	--	360.000
11	2010 yılından başlayarak plan döneminde ham yolların stabilizesinin yapılması	20.000	--	20.000
12	2010 yılından başlayarak plan döneminde sathi asfalt kaplama çalışmalarının yapılması	260.000	--	260.000
13	Asfalt yolların bakım ve onarımı (plan döneminde)	210.000	--	210.000
14	2010 yılından başlayarak 2013 yılı sonuna kadar dere ıslahlarının yapılması,	12.000	--	12.000
16	2010 yılından başlayarak plan döneminde İmar planında belirtilen yeni yolların açılması	24.000	--	24.000
17	2010 yılında Trafik master planının hazırlanması ve 2011 yılından itibaren uygulamaya geçilmesi	12.000	--	12.000
18	2010 yılından başlayarak plan döneminde trafik ışıklı sinyalizasyon sisteminin sürekli olarak iyileştirilmesi,(en az 4 kavşakta)	80.000	--	80.000
19	2010 yılından başlayarak plan döneminde kent içi levha ve yönlendirmelerin kontrol edilmesi, eksikliklerin giderilmesi	50.000	--	50.000
21	2010 yılından başlayarak plan döneminde durak yerlerinin belirlenmesi	25.000	--	25.000
22	2010 yılından başlayarak plan döneminde gerekli yerlere trafik güvenlik aynalarının konulması	2.500	--	2.500
23	2010 yılından başlayarak plan döneminde yol çizgi çalışmalarının tamamlanması, gerekli yerlere kasisler yapılması	100.000	--	100.000
24	İlçe trafik komisyonu kararlarının uygulanması	--	--	--
25	Her yıl Trafik Haftası kutlama etkinlikleri çerçevesinde stant açılması, trafik ve ulaşım güvenliği konusunda bilgilendirme ve bilinçlendirme çalışmalarının yapılması	1.000	--	1.000
Genel Toplam		2.511.500	--	2.511.500

**Sürdürülebilir Kentleşme****PERFORMANS HEDEFİ TABLOSU**

Daire Adı	İmar ve Şehircilik Müdürlüğü
------------------	------------------------------

Amaç 6	Ödemiş Belediyesi yetki sınırları içerisindeki bayındırlık hizmetlerini kaliteli olarak vermek
Hedef 6,3	Modern ve planlı şehircilik anlayışı doğrultusunda, imara uygun ulaşım ağının oluşturulması ve mevcut yolların bakım ve onarımının yapılması, ulaşım, trafik ve yol güvenliğini sağlanması

Performans Hedefi	İmara uygun ulaşım ağı oluşturulacak, ulaşım, trafik ve yol güvenliği sağlanacaktır
--------------------------	---

Performans Göstergeleri		Birim	2009	2010	2011
1	Çevre yolu projesini çalışmalarının sürdürülmesi	Yüzde	--	15	15
2	Emmioğlu Mahallesi Hamam Sokak ile Eski Konak Sokak arası yol açılması için kamulaştırma çalışmalarının başlatılması	Yüzde	--	50	50
3	Emmioğlu mahallesi Yeni Cami Sokak açılması için 2010 yılından başlayarak 2011 yılı sonuna kadar kamulaştırma ve düzenleme çalışmalarının başlatılması	Yüzde	--	--	50
4	Sokak levhalarının yenilenmesi	Yüzde	--	50	50

Faaliyetler	Kaynak İhtiyacı ((TL)		
	Bütçe	Bütçe Dışı	Toplam
1 Çevre yolu projesi çalışmalarının sürdürülmesi,(yillar 2010–2014)	10.000	--	10.000
6 Emmioğlu Mahallesi Hamam Sokak ile Eski Konak Sokak arası yol açılması için 2010 yılından başlayarak 2011 yılı sonuna kadar kamulaştırma ve düzenleme çalışmalarının tamamlanması	70.000	--	70.000
15 Emmioğlu mahallesi Yeni Cami Sokak açılması için 2010 yılından başlayarak 2011 yılı sonuna kadar kamulaştırma ve düzenleme çalışmalarının başlatılması	50.000	--	50.000
20 Sokak levhalarının yenilenmesi	75.000	--	75.000
Genel Toplam	205.000	--	205.000

**Sürdürülebilir Kentleşme****PERFORMANS HEDEFİ TABLOSU**

Daire Adı	Park ve Bahçeler Müdürlüğü
Amaç 7	Kişi başına düşen aktif yeşil alan miktarını artırarak "Ödemiş içinde bir yeşil değil, yeşiller içinde bir Ödemiş" imajını korumak
Hedef 7,1	Yeni yeşil alanlar ve çocuk parkları oluşturularak fonksiyonel kullanımının temini, geliştirilmesi ve korunmalarının sağlanması
Performans Hedefi	"Ödemiş içinde bir yeşil değil, yeşiller içinde bir Ödemiş" imajı korunması için etkin çalışmalar yapılacaktır

Performans Göstergeleri		Birim	2009	2010	2011
1	Yapılan park sayısı	Adet	--	1	5
2	Süleyman Demirel Mah. 1103 sokak park yapımı	Yüzde	--	--	100
3	Zafer Mah. 1337 sokakta park düzenlemesi	Yüzde	--	--	100
4	Türkmen Mah. Dikmen Cad. Perşembe Pazarı yeşil alan düzenlemesi	Yüzde	--	--	100
5	İnönü Mahallesi Kunuri sokak Müftülük karşısı park düzenlemesi	Yüzde	--	--	100
6	Zafer Mah. 1312 sokak park düzenlemesi	Yüzde	--	--	100
7	Eski parkların yenilenmesi	Adet	--	1	3
8	Cumhuriyet Mahallesi Polat park yenilemesi	Yüzde	--	--	100
9	Anafartalar Mah. Öğretmenler cad. park yenilemesi	Yüzde	--	--	100
10	Zafer Mah. 1360-1345 sokak park yenilemesi	Yüzde	--	--	100
11	Ulus meydanı 2.bölüm düzenleme projesinin hazırlanması	Yüzde	--	--	100
12	Ulus Meydanı'nın bir bölümünde üretici birlik ve derneği ile işbirliği yapılarak peyzaj düzenlemesinin yapılması,	Yüzde	--	--	50
13	Havuzlu Park'ın (Tahir Çaylı Parkı), yapıldığı döneme uygun olarak yeniden düzenlenmesi	Yüzde	--	--	50
14	Bakım ve onarımlarının yapılan mevcut park ve ağaçlık alanları	Adet	--	10	15
15	Oyun grubu satın alınarak belirlenen yerlere montajları	Adet	--	1	5
16	Fidan ve ağaç dikimi	Adet	--	3000	5000
17	Mevsimlik çiçek dikimi	Adet	--	40000	35000
18	Ağaç budamaları	Yüzde	--	95	100
19	Ağaç dibi açılması	Adet	--	--	25000
20	Ağaç, çalı grubu, fidanlar ve çim alanların sulanması	M2	--	--	190000
21	Kaldırım dibi yabancı otların temizlenmesi	Yüzde	--	85	100
22	Belediye fidanlığında üretim çeşitliliğinin sağlanması	Yüzde	--	50	55
23	Ağaç dikme şöleninde fidan dikimi	Adet	--	5000	5000
24	Ödemiş'in yeşil görünümünün korunmasını sağlamak için yarışma (<i>en güzel balkon vb.</i>) düzenlenmesi,	Adet	--	1	1



Faaliyetler	Kaynak İhtiyacı ((TL)		
	Bütçe	Bütçe Dışı	Toplam
1 2010 yılından başlayarak plan döneminde imar planında belirtilen yerlerde 7 adet park düzenlemesinin tamamlanarak hayata geçirilmesi	100.000	--	100.000
2 Ulus meydanı 2.bölüm düzenleme projesinin hazırlanması	40.000	--	40.000
3 2010 yılında park, bahçe dış mekân süs bitki üretiminin tanıtımı amacıyla Ulus Meydanı'nın bir bölümünde üretici birlik ve derneği ile işbirliği yapılarak peyzaj düzenlemesinin yapılması	10.000	--	10.000
4 2010 yılından başlayarak 2011 yılı sonuna kadar kentin tarihi değerleri arasında sayılan Havuzlu Park'ın (Tahir Çaylı Parkı), yapıldığı döneme uygun olarak yeniden düzenlenmesi projesinin hazırlanması	20.000	--	20.000
5 2010 yılından başlayarak plan döneminde mevcut park ve ağaçlık alanlar ile oyun grubu ekipmanlarının bakım ve onarımlarının yapılarak rehabilite edilmesi	10.000	--	10.000
6 2010 yılından başlayarak plan döneminde 7 adet çocuk oyun grubu satın alınarak belirlenen yerlere montajlarının tamamlanması, park mobilyalarının yenilenmesi	50.000	--	50.000
7 Her yıl 3000 adet ağaç fidanı ve 40.000 adet mevsimlik çiçek dikimlerinin yapılması	100.000	--	100.000
8 Her yıl kent içindeki tüm ağaçların budamalarının yapılması ve yabancı otların temizlenmesi,	--	--	--
9 2010 yılından itibaren Belediye fidanlığında fidan üretime başlanması ve üretim çeşitliliğinin sağlanması	10.000	--	10.000
10 Ödemiş'in yeşil görünümünün korunmasını sağlamak için her yıl 1 kez ağaç dikme kampanyası ve bir konuda yarışma (<i>en güzel balkon vb.</i>) düzenlenmesi	10.000	--	10.000
Genel Toplam	350.000	--	350.000

**Sürdürülebilir Kentleşme****PERFORMANS HEDEFİ TABLOSU**

Daire Adı	İmar ve Şehircilik Müdürlüğü
------------------	------------------------------

Amaç 8	İlçe içindeki tarihi dokunun ve tarihi ilçe mekânlarını belirlemek, korumak, iyileştirmek ve geleceğe taşımak
Hedef 8,1	Belediye sınırları içerisindeki tarihi eserlerin envanterinin çıkarılarak bilgi sistemine yüklenmesi.

Performans Hedefi	Tarihi eserlerin bilgi sistemine yükleme çalışmaları yapılacaktır
--------------------------	---

Performans Göstergeleri		Birim	2009	2010	2011
1	Güncellenen tarihi eserlerin envanterinin çalışma dokümanlarının kitap haline getirilmesi	Yüzde	--	--	100
2	Envanter bilgilerinin bilgi sistemine girilerek web sitesinde yayınlanması ve güncellenmesi	Yüzde	--	--	50
3	Tarih ve kültür değerlerinin korunmasında ilgili kuruluşlarla koordinasyon sağlanması	Yüzde	--	50	50
4	Korumada halkın katılımının ve işbirliğinin sağlanması	Yüzde	--	60	70
5	2011 yılından itibaren tarihi mekânlarda yapılan çalışmaların yayın haline getirilmesi	Yüzde	--	--	100
6	Koruma Amaçlı İmar Planında gerekli olan revizyon hazırlama süresi	İşgünü	--	--	90

Faaliyetler	Kaynak İhtiyacı ((TL)		
	Bütçe	Bütçe Dışı	Toplam
1- Güncellenen tarihi eserlerin envanterinin çalışma dokümanlarının kitap haline getirilmesi	5.000	--	5.000
2 2011 yılında envanter bilgilerinin bilgi sistemine girilerek web sitesinde yayınlanması ve güncellenmesi	--	--	--
3 Tarih ve kültür değerlerinin korunmasında ilgili kuruluşlarla koordinasyon sağlanması	--	--	--
4 Korumada halkın katılımının ve işbirliğinin sağlanması	1.000	--	1.000
5 2011 yılından itibaren tarihi mekânlarda yapılan çalışmaların yayın haline getirilmesi	2.500	--	2.500
6 Koruma Amaçlı İmar Planında gerekli olan revizyon çalışmalarının yapılması	25.000	--	25.000
Genel Toplam	33.500	--	33.500

**Sürdürülebilir Kentleşme****PERFORMANS HEDEFİ TABLOSU**

Daire Adı	İmar ve Şehircilik Müdürlüğü
Amaç 8	İlçe içindeki tarihi dokunun ve tarihi ilçe mekânlarını belirlemek, korumak, iyileştirmek ve geleceğe taşımak
Hedef 8,2	Tarihi mekânlarda kentsel tasarım projelerinin hazırlanması ve uygulanması.
Performans Hedefi	Tarihi mekânlarda kentsel tasarım projelerini uygulamak için çalışmalar sürdürülecektir

Performans Göstergeleri		Birim	2009	2010	2011
1	Belediyece edinilen tescilli binaların restorasyon projelerinin yapılması	Adet	--	2	2
2	Belediyece edinilen tescilli binaların restorasyon inşaatı	Adet	--	2	2
3	Kasap Hali düzenleme projesinin tamamlanması	Yüzde	--	--	100
4	THK binasının restorasyonu çalışmalarının yapılması	Yüzde	--	--	100
5	DDY ait bina ve lojmanların belediyemizce edinilmesi girişimlerini devam ettirmek, röleve ve restorasyon projelerinin yapılması	Yüzde	--	--	100
6	Kent Konseyi binası için tescilli yapının kamulaştırma ve restorasyon çalışmalarının tamamlanması	Yüzde	--	--	100
7	Emmioğlu Mahallesi 17 Pafta, 259 Ada, 141 Parsel nolu taşınmazın kamulaştırma ve restorasyon çalışmalarının tamamlanması	Yüzde	--	--	100
8	Belediyece edinimleri tamamlanan 1 adet tescilli konutun ve deponun restorasyon çalışmalarının tamamlanması	Yüzde	--	--	100
9	Eski Peynir Pazarı düzenleme projesinin tamamlanması	Yüzde	--	--	100
10	Çoban baba Kümbetinin restorasyon ve çevre düzeni çalışmalarının tamamlanması	Yüzde	--	--	100
11	Tarihi değerlerin korunması çalışmalarından vatandaş memnuniyeti	Yüzde	--	--	95



Faaliyetler	Kaynak İhtiyacı ((TL)			
	Bütçe	Bütçe Dışı	Toplam	
1	Kamu mülkü olan nitelikli ve kentsel dokuya etkili tescilli binaların rölevellerinin çıkarılması için girişimde bulunmak.	10.000	--	10.000
2	Kamu mülkü olan tescilli yapıların restorasyon projelerinin yapılması ve uygulanması için girişimlerde bulunmak.	10.000	--	10.000
3	2011 yılında Kasap Hali düzenleme projesinin tamamlanması	50.000	--	50.000
4	Tarihi THK binasının restorasyonu çalışmalarının yapılması	50.000	--	50.000
5	DDY lojmanlarının düzenleme projesinin tamamlanması	100.000	--	100.000
6	Kent Konseyi binası için tescilli yapının kamulaştırma ve restorasyon çalışmalarının tamamlanması	120.000	--	120.000
7	Emmioğlu Mahallesi 17 Pafta, 259 Ada, 141 Parsel nolu taşınmazın kamulaştırma ve restorasyon çalışmalarının tamamlanması	25.000	--	25.000
8	Belediyece edinimleri tamamlanan 2 adet tescilli konutun ve deponun restorasyon çalışmalarının tamamlanması	50.000	--	50.000
9	2011 yılında Eski Peynir Pazarı düzenleme projesinin tamamlanması,	50.000	--	50.000
10	2010 yılında Çoban baba Kümbetinin restorasyon ve çevre düzeni çalışmalarının tamamlanması	20.000	--	20.000
Genel Toplam	485.000	--	485.000	

**Sürdürülebilir Kentleşme****PERFORMANS HEDEFİ TABLOSU**

Daire Adı	Kültür ve Sosyal İşler Müdürlüğü
------------------	----------------------------------

Amaç 8	İlçe içindeki tarihi dokunun ve tarihi ilçe mekânlarını belirlemek, korumak, iyileştirmek ve geleceğe taşımak
Hedef 8,3	Kent müzesi ve kent arşivi oluşturulması.

Performans Hedefi	Yıldız Kent Müzesi ve Arşivinin düzenleme çalışmaları sürdürülecektir
--------------------------	---

Performans Göstergeleri		Birim	2009	2010	2011
1	Restorasyon çalışmaları tamamlanan Yıldız Hanı ve Otelinin, kent müzesi ve kent arşivi olarak işlevlendirilmesi	Yüzde	--	15	50
2	Müzelerden memnuniyet oranı	Yüzde	--	90	95

Faaliyetler	Kaynak İhtiyacı ((TL)		
	Bütçe	Bütçe Dışı	Toplam
1 Restorasyon çalışmaları tamamlanan Yıldız Hanı ve Otelinin, kent müzesi ve kent arşivi olarak işlevlendirilmesi çalışmalarının 2010 yılından başlayarak plan dönemi içinde tamamlanması,	150.000	--	150.000
2 Kent müzesi ve arşivinin oluşturulması için gerektiğinde danışmanlık hizmeti satın alınması	12.000	--	12.000
3 Kent müzesi ve arşivinde sergilenmek ve kullanılmak üzere tarihi değeri olan eser ve materyallerin satın alınması	15.000	--	15.000
Genel Toplam	177.000	--	177.000

**Sürdürülebilir Kentleşme****PERFORMANS HEDEFİ TABLOSU**

Daire Adı	Temizlik İşleri Müdürlüğü
Amaç 9	Kent yaşamını olumsuz etkileyen katı atıkların toplanması bertarafı konusunda yeni düzenlemeleri yapmak, çöp ayrıştırma ve geri dönüşümü hayata geçirmek
Hedef 9,1	Çöp toplama, depolama, ayrıştırma ve geri dönüşüm ile ilgili iyileştirmeler yapılması.
Performans Hedefi	Sürdürülebilir sağlıklı çevre için gerekli çalışma ve düzenlemeler yapılacaktır.

Performans Göstergeleri		Birim	2009	2010	2011
1	Hâlihazırda uygulanmakta olan çöp toplama sisteminin gözden geçirilmesi, dünya standartları da dikkate alınarak revize edilmesi,	Yüzde	--	100	100
2	Yer tespiti yapılarak tahsis işlemleri tamamlanan ve proje çalışmaları sürdürülen katı atık düzenli depolama tesisinin kurulması çalışmalarının tamamlanması	Yüzde	--	25	50
3	Vahşi çöp depolama sahasının rehabilitasyonu	Yüzde	--	50	75
4	Çöp aktarma istasyon yerinin belirlenmesi, düzenlenmesi	Yüzde	--	--	100
5	Çöp ayrıştırma, depolama ve geri dönüşüm tesisleri ile ilgili proje	Yüzde	--	50	75
6	Çöp ayrıştırma ve tehlikeli atıklarla ilgili bilgilendirme broşürleri	Adet	--	10000	10000
7	Bitkisel atık yağların işyerlerinden ayrı toplanması	Yüzde	--	75	80
8	Bitkisel atık yağların konutlardan ayrı toplanması	Yüzde	--	--	10
9	Ambalaj atıklarının kaynaktan ayrı toplama çalışmalarının tüm kent genelinde kontrollü olarak yaygınlaştırılması	Yüzde	--	--	20
10	Ambalaj atıkları kumbara ve konteynerlerinin toplanması	Gün/ay	--	1	1
11	Kent içinde çöp ayrıştırma kumbaralarının artırılması	Adet	--	20	25
12	Katı atıkların toplanması	Gün	--	6%/100	6%/100
13	Madeni atık yağların toplanılması	2gün/yıl	--	100	100
14	Tıbbi atıkların toplanması	Hafta	--	3	3
15	Atık pillerin toplanması	Gün/6 ay	--	1	1
16	Ömrünü tamamlamış lastiklerle toplama ve imhası	Yüzde	--	50	50
17	Pazaryerinde file ve kese kağıdı dağıtılması	Adet	--	5.000	5.000
18	Pedallı kapaklı çöp konteynerlerinin artırılarak yaygınlaştırılması	Adet	--	50	100
19	Yeraltı konteyner sisteminin kurulması	Adet	--	10	5
20	2011 yılında 1 adet sıkıştırılmalı Tır alınması	Adet	--	--	1
21	Vakumlu küçük yol süpürme aracı alınması	Adet	--	--	2
22	Şehir temizliğinin yapılması	Hafta/gün	--	6	6
23	Pazar yerlerinin temizliği	Yüzde	--	100	100
24	Hafriyat atıkları için yer belirlenmesi çalışmalarının tamamlanması,	Yüzde	--	75	75
25	İnşaat ve yıkım atıklarının kontrollerinin sürdürülmesi,	İşgünü	--	5	5
26	Sokak yıkama ve mahalle süpürme çalışmalarının periyodik olarak sürdürülmesi,	İşgünü	--	1	1
27	Pilot mahallelerde çöp konteynerlerinin kaldırılarak belirli saatlerde alma sisteminin denenmesi	Adet/Mah	--	--	1
28	Temizlik işleri talep ve şikâyetlerin değerlendirilerek sonuçlandırılması	İşgünü	--	90	95
29	Temizlik işleri talep ve şikâyetçilere geri dönüş	İşgünü	--	3	3
30	Temizlik işlerinden vatandaş memnuniyeti	İşgünü	--	90	90



Faaliyetler		Kaynak İhtiyacı ((TL)		
		Bütçe	Bütçe Dışı	Toplam
1	Çöp toplama sisteminin gözden geçirilmesi, dünya standartları da dikkate alınarak revize edilmesi,	--	--	--
2	Yer tespiti yapılarak tahsis işlemleri tamamlanan ve proje çalışmaları sürdürülen katı atık düzenli depolama tesisinin 2012 yılı sonuna kadar tamamlanması,	700.000	500.000	1.200.000
3	2010 yılından itibaren düzenli depolamaya geçilinceye kadar vahşi depolama alanında gereken rehabilitasyonun yapılması,	10.000	--	10.000
4	2010 yılında evsel katı atıkların çöp deponi alanına nakledilmesi için yeni depolama ve aktarma istasyon yerinin belirlenmesi,	50.000	--	50.000
5	2011 yılı sonuna kadar çöp ayrıştırma, depolama ve geri dönüşüm tesisleri ile ilgili araştırma yapılması ve proje hazırlanması	5.000	--	5.000
6	2010 yılından itibaren bitkisel atık yağların yetki verilmiş firmalarla işbirliği yapılarak ayrı toplama ve bertarafı çalışmalarının başlatılması	10.000	--	10.000
7	2011 yılı sonuna kadar ambalaj atıklarının kaynaktan ayrı toplama çalışmalarının tüm kent genelinde kontrollü olarak yaygınlaştırılması	10.000	--	10.000
8	2010 yılından itibaren tehlikeli atık sınıfında sayılan tıbbi atıklar ile atık pillerin ve atık yağların toplanması ve bertarafının sağlanması için sistem oluşturulması,	--	--	--
9	2010 yılından itibaren kent içinde çöp ayrıştırma kumbaralarının artırılması,	15.000	--	15.000
10	2010 yılından itibaren ömrünü tamamlamış lastiklerle ilgili yönetmelikle belediyelere verilen toplama ve imha görevlerinin yerine getirilmesi ve devamlılığının sağlanması,	5.000	--	5.000
11	Ödemiş Pazarı ve Semt çevrenin korunmasını teşvik etmek amacıyla file ve kesekağıdı dağıtılması	15.000	--	15.000
12	2010 yılından itibaren konteynerlerin dezenfeksiyonu çalışmalarının periyodik olarak sürdürülmesi, yıpranan konteynerlerin yenilenmesi, pedallı kapaklı çöp konteynerlerinin artırılarak yaygınlaştırılması,	100.000	--	100.000
13	2010 yılından itibaren uygun yerlerde yeraltı konteyner sisteminin kurulması, (<i>her yıl en az 10 yerde</i>)	75.000	--	75.000
14	2011 yılında 1 adet sıkıştırılmalı Tır ve ve 2012 yılında 3 adet sıkıştırılmalı kamyon satın alınması, (yeni katı atık depolama tesisi hizmete girdiğinde alınmak üzere)	350.000	--	350.000
14 /1	2 adet vakumlu küçük yol süpürme aracı alınması	50.000	--	50.000
15	Her yıl 6 ayda bir temizlik hizmetlerinden halk memnuniyeti ve öneri anketi düzenlenmesi,	--	--	--
16	2010 yılında hafriyat atıkları için yer belirlenmesi çalışmalarının tamamlanması, inşaat ve yıkım atıklarının kontrollerinin sürdürülmesi,	--	--	--
17	2010 yılından itibaren sokak yıkama ve mahalle süpürme çalışmalarının periyodik olarak sürdürülmesi,	12.000	--	12.000
18	2010 yılında pilot mahallelerde çöp konteynerlerinin kaldırılarak belirli saatlerde çöp alma sisteminin denenmesi	--	--	--
Genel Toplam		1.407.000	500.000	1.907.000

**Sürdürülebilir Kentleşme****PERFORMANS HEDEFİ TABLOSU**

Daire Adı	Temizlik İşleri Müdürlüğü
Amaç 10	Çevre konusunda bilgilendirme ve bilinçlendirme çalışmalarını düzenlenecek etkinliklerle birlikte yaygınlaştırmak, çevre denetim çalışmaları ile doğal gaz girişimlerini sürdürmek
Hedef 10,1	Çevre bilincinin oluşturulması
Performans Hedefi	Çevre bilincinin oluşturulması için çalışmalar etkin bir biçimde sürdürülecektir

Performans Göstergeleri		Birim	2009	2010	2011
1	Gerçekleştirilen Çevre Eğitimi ve Bilinçlendirme Etkinlik Sayısı	Adet	--	1	1
2	İlgili kurum ve kuruluşlarla işbirliği yapılarak her yıl çevre koruma, çevre insan konulu (şiiir, kompozisyon, slogan, resim ve proje) yarışma düzenlenmesi	Adet	--	1	1
3	Çevrenin korunması ile çevre konularında ilçemizde başarılı olan kişi ve kurumlara ödülleri verilmesi	Adet	--	10	10
4	Çevre koruma faaliyetleri ve çevre konulu, basılı materyal sayısı	Adet	--	2.500	2.500
5	Çevre, geri dönüşüm, çevre koruma faaliyetleri konularında farklı gruplara veya ilgili sektöre eğitim semineri veya bilgilendirme toplantılarının düzenlenmesi	Adet	--	1	1
6	Yerel gazetelerde çevre ve koruma faaliyetleriyle ilgili haberin basın vasıtasıyla halkla paylaşarak halkın eğitimi ve çevre bilincinin oluşturulması	Adet	--	5	15
7	Tüm ilköğretim okullarında atık pillerin toplanması ve atıkların değerlendirilmesi konusunda eğitim verilmesi,	Adet/okul	--	2	3
8	Sürdürülebilir çevre sağlığı için vatandaşlarımızın, naylon poşet yerine geri dönüşümü mümkün olan kese kâğıdı veya file kullanması konusunda yerel TV programı	Adet	--	1	2

Faaliyetler	Kaynak İhtiyacı ((TL)			
	Bütçe	Bütçe Dışı	Toplam	
1	Her yıl Dünya Çevre Günü' ünde etkinlikler düzenlemesi	5.000	--	5.000
2	İlgili kurum ve kuruluşlarla işbirliği yapılarak her yıl çevre koruma, çevre ve insan konulu (şiiir, kompozisyon, slogan, resim ve proje) yarışma düzenlenmesi,	7.500	--	7.500
3	Çevrenin korunması ile çevre konularında ilçemizde başarılı olan kişi ve kurumlara her yıl ödülleri verilmesi,	10.000	--	10.000
4	Her yıl çevre koruma faaliyetleri ve çevre konulu, basılı materyal (ilan, afiş, broşür, kitapçık vb.) dağıtılması,	10.000	--	10.000
5	Yılda bir kez temizlik kampanyaları başlatılması	10.000	--	10.000
6	Çevre, geri dönüşüm, çevre koruma faaliyetleri konularında farklı gruplara veya ilgili sektöre yılda bir kez eğitim semineri veya bilgilendirme toplantılarının düzenlenmesi	5.000	--	5.000
7	Yerel gazetelerde çevre ve koruma faaliyetleriyle ilgili en az beş haberin basın vasıtasıyla halkla paylaşarak halkın eğitimi ve çevre bilincinin oluşturulması	2.500	--	2.500



Faaliyetler		Kaynak İhtiyacı ((TL)		
		Bütçe	Bütçe Dışı	Toplam
8	Her yıl belediyemiz sınırları içerisindeki tüm ilköğretim okullarında yılda bir kez atık pillerin toplanması ve atıkların değerlendirilmesi konusunda eğitim verilmesi,	1.000	--	1.000
4/ 1	Vatandaşlarımızın, naylon poşet yerine geri dönüşümü mümkün olan kese kâğıdı veya file kullanması konusunda eğitim ve bilgilendirme çalışmasının yapılması, (Her yıl <i>yerel TV programı, broşür, el ilanı vb.</i>)	5.000	--	5.000
Genel Toplam		56.000	--	56.000



Sürdürülebilir Kentleşme

PERFORMANS HEDEFİ TABLOSU

Daire Adı	Zabıta Müdürlüğü
------------------	------------------

Amaç 10	Çevre konusunda bilgilendirme ve bilinçlendirme çalışmalarını düzenlenecek etkinliklerle birlikte yaygınlaştırmak, çevre denetim çalışmaları ile doğal gaz girişimlerini sürdürmek
Hedef 10,2	Çevre denetimlerinin etkin bir şekilde sürdürülmesi

Performans Hedefi	Çevre denetimleri etkin bir biçimde yapılacaktır
--------------------------	--

Performans Göstergeleri		Birim	2009	2010	2011
1	Denetlenen tesis sayısı	Adet	--	10	10
2	Denetlenen sıhhi işyeri sayısı	Adet	--	20	50
3	Gelen şikâyetlerden 3 Gün içinde denetime tabi tutulanlar	Yüzde	--	90	95

Faaliyetler	Kaynak İhtiyacı ((TL)		
	Bütçe	Bütçe Dışı	Toplam
1 Bütün vatandaşların ortak varlığı olan çevrenin korunması, iyileştirilmesi, doğal kaynakların korunması, çevre kirliliklerinin azaltılması ve önlenmesi amacıyla, belediyeye verilen görev ve yetki kapsamında, yasalarla verilen kontrol, denetim ve takip görevlerinin yapılması,	--	--	--
2 Isınmadan kaynaklanan hava kirliliğinin ilçemizde önlenmesi amacıyla, kent genelinde uygulanmak üzere alınan MÇK Kararlarını belediyenin görev ve yetki kapsamı dâhilinde uygulamak ve uygulatılması, yetkili kurum ve organların bu amaçla alacakları kararların yürütülmesinin sağlanması	--	--	--
Genel Toplam	--	--	--



Sürdürülebilir Kentleşme

PERFORMANS HEDEFİ TABLOSU

Daire Adı	Su ve Kanalizasyon Müdürlüğü
------------------	------------------------------

Amaç 10	Çevre konusunda bilgilendirme ve bilinçlendirme çalışmalarını düzenlenecek etkinliklerle birlikte yaygınlaştırmak, çevre denetim çalışmaları ile doğal gaz girişimlerini sürdürmek
Hedef 10,3	Kente doğal gaz iletim hattının getirilmesi girişimlerinin sürdürülmesi

Performans Hedefi	Kente doğal gaz iletim hattının getirilmesi için ilgili kurumlar nezdinde girişim ve çalışmalar yapılacaktır
--------------------------	--

Performans Göstergeleri		Birim	2009	2010	2011
1	Doğal gaz iletim hattının kurulması için kent içi çalışmalar ile ilgili kurum ve kuruluşlar nezdinde gerekli girişimlerin sürdürülmesi	Yüzde	--	10	20

Faaliyetler	Kaynak İhtiyacı ((TL)		
	Bütçe	Bütçe Dışı	Toplam
1 2010 yılından itibaren kentimizde doğal gaz iletim hattının kurulması için kent içi çalışmalar ile ilgili kurum ve kuruluşlar nezdinde gerekli girişimlerin sürdürülmesi	--	--	--
Genel Toplam	--	--	--

**Sürdürülebilir Kentleşme****PERFORMANS HEDEFİ TABLOSU**

Daire Adı	Su ve Kanalizasyon Müdürlüğü
------------------	------------------------------

Amaç 11	Yaşanılabilir bir çevre için gerekli olan altyapı hizmetlerini etkin ve verimli hale getirmek ve sürekliliğini sağlamak
Hedef 11,1	Kanalizasyon altyapısına yönelik çalışmaların etkin bir şekilde yürütülmesi

Performans Hedefi	Sürdürülebilir çevre sağlığı için kanalizasyon çalışmaları etkin şekilde sürdürülecektir
--------------------------	--

Performans Göstergeleri		Birim	2009	2010	2011
1	Peynir altı suyunun yüksek kirliliği nedeniyle atık su arıtma tesisi işletmeye alınıncaya kadar mandıraların optimum ön arıtma tesisi yapımına dönük teknik destek sağlanması,	Yüzde	--	10	100
2	2011 yılında Çamur Çürütme (Biyogaz tesisi) Tesisinin tamamlanması	Yüzde	--	--	100
3	Çamur Çürütme Tesisinden (Biyogaz Tesisi) çıkan metan gazından elektrik enerjisi üretilmesi amacıyla santral yapılması için fizibilite çalışmalarının başlatılması	Yüzde	--	--	50
4	Yeni inkişaf alanlarına kanalizasyon şebekenin götürülmesi	Yüzde	--	100	100
5	Kanal temizleme aracı satın alınması	Adet	--	--	1
6	Yağmur suyunun hızlı drenajı	KM	--	3	3
7	Hızlı drenajına dönük belirlenen yerlerde ızgara kanallarının yapılması	MT	--	500	500
8	Muayene, baca, demir ızgara ve rögar temizliği	Yıl/Defa	--	4	4
9	Kanalizasyon hizmetlerinden vatandaşın memnuniyeti	Yüzde	--	90	91

Faaliyetler	Kaynak İhtiyacı ((TL)			
	Bütçe	Bütçe Dışı	Toplam	
2	2010 yılından itibaren peynir altı suyunun yüksek kirliliği nedeniyle atık su arıtma tesisi işletmeye alınıncaya kadar mandıraların optimum ön arıtma tesisi yapımına dönük teknik destek sağlanması,	50.000	--	50.000
5	2011 yılında Çamur Çürütme Tesisinin (Biyogaz tesisi) projelendirilmesi	2.700.000	1.100.000	3.800.000
6	Çamur Çürütme Tesisinden (Biyogaz tesisi) çıkan metan gazından elektrik enerjisi üretilmesi amacıyla santral yapılması için 2012 yılında fizibilite çalışmalarının başlatılması	12.000	--	12.000
7	2010 yılından başlayarak plan döneminde yeni inkişaf alanlarına kanalizasyon şebekenin götürülmesi	50.000	--	50.000
9	Bir adet kombine kanal temizleme aracı satın alınması	250.000	--	250.000
10	Yağmur suyunun hızlı drenajı ve kanallardan ayrılmasına yönelik her yıl en az 3 km. yağmur suyu drenaj hatlarının yapılması,	500.000	--	500.000
11	2010 yılından başlayarak plan döneminde yüzey sularının hızlı drenajına dönük belirlenen yerlerde ızgara kanallarının yapılması	50.000	--	50.000
Genel Toplam	3.612.000	1.100.000	4.712.000	

**Sürdürülebilir Kentleşme****PERFORMANS HEDEFİ TABLOSU**

Daire Adı	Su ve Kanalizasyon Müdürlüğü
------------------	------------------------------

Amaç 12	Sağlıklı, kesintisiz ve yeterli, kaliteli içme suyu temin etmek
Hedef 12,1	Kent halkına kaliteli ve yeterli içme suyu sağlanmasına yönelik çalışmaların etkin bir biçimde yürütülmesi

Performans Hedefi	Sağlıklı, kesintisiz ve yeterli, kaliteli içme suyu temin etmek için çalışmalar etkin biçimde sürdürülecektir
--------------------------	---

Performans Göstergeleri		Birim	2009	2010	2011
1	İçme suyu şebekesinin periyodik bakımı, arızalı vanaların değişimi	Adet/yıl	--	10	10
2	Terfi pompalarının bakımı	Defa/yıl	--	1	1
3	Derin sondaj kuyu bakımı	Defa/yıl	--	2	2
4	Klorlama cihazları ve ünitelerinin bakımı	Defa/yıl	--	2	2
5	İçme suyu depolarının bakım ve temizliği	Defa/yıl	--	2	2
6	Yeni inkişaf alanlarına ilave şebeke tesisinin yapılması	KM	--	--	4
7	Sağlıklı içme suyu için dezenfeksiyon çalışmalarının sürdürülmesi,	Yüzde	--	100	100
8	Şebeke kayıplarının asgariye indirilmesi	Yüzde	--	90	95
9	Artezyen tesislerindeki derin su kuyu pompalarının yenilenmesi	Adet	--	2	3
10	Q400 ACB terfi hattının yenilenmesi	Yüzde	--	--	50
11	Kombine tamir aracı alınması	Adet	--	--	1
12	Jeneratör alımı	Adet	--	2	1
13	Paratoner alımı	Adet	--	--	2
14	Yaz aylarında içme suyu mikro biyolojik analizlerinin yaptırılması, analiz sonuçların belediyenin internet sayfasında yayınlanması	Defa/ay	--	4	4
15	Kış aylarında içme suyu mikro biyolojik analizlerinin yaptırılması, analiz sonuçların belediyenin internet sayfasında yayınlanması	Defa/ay	--	2	2
16	HES bölgelerinde sondaj çalışmalarının yapılması	Adet	--	--	2
17	Su tasarrufu konusunda bilgilendirme ve bilinçlendirme çalışmaları kapsamında TV programı hazırlanması	Adet	--	1	1
18	Su tasarrufu konusunda bilgilendirme ve bilinçlendirme çalışmaları kapsamında TV programı hazırlanması	Adet	--	--	1
19	Milli Eğitim Müdürlüğü işbirliği ile ilköğretim okullarında bu konuda eğitimlerin verilmesinin sağlanması	Adet	--	--	2
20	Su tasarrufu konusunda bilgilendirme ve bilinçlendirme çalışmaları kapsamında broşür hazırlanması	Adet	--	10000	10000
21	Ana şebeke hattında büyük arızalara müdahale edilmesi	Yüzde	--	100	100
22	Ara hatlar, branşman vb. küçük arızalara müdahale edilmesi	Yüzde	--	80	90
23	Şehir içi yangın hidrantlarının bakımı	Defa/yıl	--	1	1
24	Şehir içi yangın hidrantlarının bağlanması	Adet	--	10	5
25	Su abonelerinin açma-kesme hizmet süresi	Gün	--	1	1
26	Su abonelerinin yeni bağlantı hizmet süresi	Gün	-	1	1
27	Artezyen tesislerinde elektrik tüketim tasarrufu	Yüzde	--	--	10
28	Büyük parkların sulanması için yeni sondaj kuyusu açılması	Adet	--	--	3
29	Röle ve el telsizlerinin faal olmasının sağlanması	Yüzde	--	90	95
30	DSİ Üzümlü Rahmanlar Barajı'nın bir an önce yapılması için girişimlerin sürdürülmesi,	Yüzde	--	100	100
31	Su hizmetlerinden hemşeri memnuniyeti	Yüzde	--	90	95



Faaliyetler	Kaynak İhtiyacı ((TL)		
	Bütçe	Bütçe Dışı	Toplam
3 2010 yılından itibaren gerekmesi durumunda mevcut su depolarının, tadilat, bakım ve revizyonunun yapılması,	40.000	--	40.000
5 2010 yılından başlayarak plan döneminde yeni inkişaf alanlarına ilave şebeke tesisinin yapılması	200.000	--	200.000
6 2010 yılından başlayarak plan döneminde sağlıklı içme suyu için gelişmiş ülkelerdeki sistemler araştırılarak dezenfeksiyon çalışmalarının sürdürülmesi,	50.000	--	50.000
8 2010 yılından başlayarak plan döneminde şebeke kayıplarının asgariye indirilmesi yönünde (<i>boru değişimi vb</i>) gerekli yatırımların araştırılması, uygulanması	60.000	--	60.000
9 2010 yılından başlayarak plan döneminde artezyen tesislerindeki mevcut derin su kuyu pompalarının (<i>10 adet</i>) yenilenmesi	75.000	--	75.000
10 2010 yılında bir adet kombine tamir aracı ve 3 adet jeneratör temin edilmesi, acil bakım ekibinin oluşturulması	200.000	--	200.000
11 2010 yılından itibaren yaz aylarında haftada bir, kış aylarında on beş günde bir içme suyu mikro biyolojik analizlerinin yaptırılması, analiz sonuçların belediyenin internet sayfasında yayınlanması	25.000	--	25.000
12 2010 yılından itibaren yeni su kaynaklarının temini amacıyla HES bölgesinde sondaj çalışmalarının yapılması	30.000	--	30.000
13 2010 yılından itibaren sulama-içme suyu temini amaçlı planlanan ve Ödemiş için 9.360.000 m3/yıl içme suyu sağlanması hedeflenen DSİ Üzümlü Rahmanlar Barajı'nın bir an önce yapılması için girişimlerin sürdürülmesi,	--	--	--
14 2010 yılından itibaren su tasarrufu konusunda bilgilendirme ve bilinçlendirme çalışmaları kapsamında bir TV programı hazırlanması ve yılda bir kez afiş, broşür vb basılı materyallerin dağıtımlarının yapılması, Milli Eğitim Müdürlüğü işbirliği ile ilköğretim okullarında bu konuda eğitimlerin verilmesinin sağlanması	10.000	--	10.000
15 2011 yılında Q400 ACB terfi hattının yenilenmesi	200.000	--	200.000
17 2010 yılından itibaren her yıl en az 3 derin kuyu yapılması, terfi pompası alınması	100.000	--	100.000
18 2010 yılından itibaren depoların ve pompa istasyonunun güvenliğinin sağlanması amacıyla özel güvenlik elemanı temini	108.000	--	108.000
19 Su depolarına paratoner yapılması	50.000	--	50.000
Genel Toplam	1.148.000	--	1.148.000

**Sürdürülebilir Kentleşme****PERFORMANS HEDEFİ TABLOSU**

Daire Adı	Sağlık İşleri Müdürlüğü
------------------	-------------------------

Amaç 13	Sineklerle mücadele konusunda gerekli ve etkin önlemleri almak ve uygulamak
Hedef 13,1	İlçemiz genelinde söz konusu hizmetin yerine getirilmesi ile ortaya çıkması muhtemel salgın hastalıkların önüne geçilmesi

Performans Hedefi	Sinek ve haşere mücadeleleri etkin bir şekilde sürdürülecektir
--------------------------	--

Performans Göstergeleri		Birim	2009	2010	2011
1	Vektör yayılımını en aza indirmek için larva alanlarının kontrol altında tutulması ve larva döneminde ilaçlama yapılması	Ay/yıl	--	10	10
2	Halk sağlığı için uçkun ile mücadele	Ay/yıl	--	5	5
3	Ev ve işyeri ilaçlama	Adet	--	180	200
4	Kene, hamam böceği, pire vb haşere için kalıcı ilaçlamaların belirlenen programa göre yapılması	Yüzde	--	100	100
5	Haşere ile mücadele konusunda bilgilendirme ve bilinçlendirme çalışmaları çerçevesinde broşür hazırlanması	Adet	--	5000	5000
6	İlaçlama hizmetlerinden vatandaş memnuniyeti	Yüzde	--	90	95

Faaliyetler	Kaynak İhtiyacı ((TL)			
	Bütçe	Bütçe Dışı	Toplam	
1	Vektör yayılımını en aza indirmek için larva alanlarının kontrol altında tutulması ve larva döneminde ilaçlama yapılması	15.000	--	15.000
2	ULV ilaçlama yöntemi ile belirlenen programa göre uçkunla mücadele çalışmalarının sürdürülmesi	30.000	--	30.000
4	Kene, hamam böceği, pire vb haşere için kalıcı ilaçlamaların belirlenen programa göre yapılması	5.000	--	5.000
5	Talep karşılığında kapalı alanların haşere ilaçlaması yapılması	--	--	--
6	Haşere ile mücadele konusunda yılda bir kez bilgilendirme ve bilinçlendirme çalışmaları yapılması (afiş, broşür vb)	5.000	--	5.000
Genel Toplam	55.000	--	55.000	

**Sürdürülebilir Kentleşme****PERFORMANS HEDEFİ TABLOSU**

Daire Adı	Sağlık İşleri Müdürlüğü
------------------	-------------------------

Amaç 14	Cenaze ve mezarlık hizmetlerini düzenli gerçekleştirmek
----------------	---

Hedef 14,1	Cenaze hizmetleri ile Alo 188 Cenaze hattı uygulamasının geliştirilmesi
-------------------	---

Performans Hedefi	Cenaze hizmetleri düzenli olarak yapılacaktır
--------------------------	---

Performans Göstergeleri		Birim	2009	2010	2011
1	Alo 188 Cenaze Hattı uygulamasının geliştirilerek sürdürülmesi	Yüzde	--	100	100
2	Ölüm raporu ve defin ruhsatları düzenlenmesi için özel sağlık kuruluşlarından hizmet alımı	Yüzde	--	100	100
3	Kapalı cenaze nakil aracı satın alınması	Adet	--	--	1
4	Web sayfasında cenaze bilgi menüsünün oluşturulması	Yüzde	--	100	100
5	Cenaze hizmetlerinden memnuniyeti	Yüzde	--	100	100

Faaliyetler	Kaynak İhtiyacı ((TL)			
	Bütçe	Bütçe Dışı	Toplam	
1	Cenazenin konuttan alınıp, toprağa verilmesine kadar tüm işlemlerin belirlenen tarife üzerinde Sağlık İşleri Müdürlüğünce yapılması kapsamındaki, hemşerilerimizin ücretsiz faydalandıkları Alo 188 Cenaze Hattı uygulamasının geliştirilerek sürdürülmesi, cenaze malzemesi temini	25.000	--	25.000
2	Ölüm raporu ve defin ruhsatları düzenlenmesi, belediye tabibinin bulunmadığı zamanlarda ölüm raporları için özel sağlık kuruluşlarından hizmet alımı	3.000	--	3.000
3	Kapalı cenaze nakil aracı satın alınması	40.000	--	40.000
5	2011 yılında internet sitesinde cenaze işlemleri için bilgi menüsü düzenlenmesi	1.000	--	1.000
Genel Toplam	69.000	--	69.000	



Sürdürülebilir Kentleşme

PERFORMANS HEDEFİ TABLOSU

Daire Adı	Sağlık İşleri Müdürlüğü
------------------	-------------------------

Amaç 14	Cenaze ve mezarlık hizmetlerini düzenli gerçekleştirmek
----------------	---

Hedef 14,2	Mezarlık hizmetlerinin iyileştirilmesi
-------------------	--

Performans Hedefi	Mezarlık hizmetleri düzenli olarak yapılacaktır
--------------------------	---

Performans Göstergeleri		Birim	2009	2010	2011
1	Ahrandı Mezarlığında aile mezarlarının planlanması	Yüzde	--	--	100
2	Mezar yapımı ile ilgili standartların uygulanması ve takibi	Yüzde	--	100	100
3	Her yıl cenaze, mezarlık ve sağlık hizmetlerinden internet ortamında memnuniyet anketi uygulaması	Yüzde	--	100	100
4	Mezarlık hizmetlerinden memnuniyeti	Yüzde	--	100	100

Faaliyetler	Kaynak İhtiyacı ((TL)			
	Bütçe	Bütçe Dışı	Toplam	
1	2011 yılında mezarlıklar bilgi sisteminin oluşturulması	5.000	--	5.000
5	Her yıl cenaze, mezarlık ve sağlık hizmetlerinden internet ortamında memnuniyet anketi uygulaması	---	--	--
Genel Toplam	5.000	--	5.000	



Sürdürülebilir Kentleşme

PERFORMANS HEDEFİ TABLOSU

Daire Adı	Fen İşleri Müdürlüğü
------------------	----------------------

Amaç 14	Cenaze ve mezarlık hizmetlerini düzenli gerçekleştirmek
----------------	---

Hedef 14,2	Mezarlık hizmetlerinin iyileştirilmesi
-------------------	--

Performans Hedefi	Mezarlık hizmetleri düzenli olarak yapılacaktır
--------------------------	---

Performans Göstergeleri		Birim	2009	2010	2011
1	Ahrandı Mezarlığında aile mezarlarının yapılması	Adet	--	--	800

Faaliyetler	Kaynak İhtiyacı ((TL)		
	Bütçe	Bütçe Dışı	Toplam
3 2010 yılında Ahrandı Mezarlığında aile mezarlarının planlanması ve 2011–2012 yıllarında teraslama çalışmalarının yapılması	420.000	--	420.000
Genel Toplam	420.000	--	420.000



Sürdürülebilir Kentleşme

PERFORMANS HEDEFİ TABLOSU

Daire Adı	Park ve Bahçeler Müdürlüğü
------------------	----------------------------

Amaç 14	Cenaze ve mezarlık hizmetlerini düzenli gerçekleştirmek
----------------	---

Hedef 14,2	Mezarlık hizmetlerinin iyileştirilmesi
-------------------	--

Performans Hedefi	Mezarlık hizmetleri düzenli olarak yapılacaktır
--------------------------	---

Performans Göstergeleri		Birim	2009	2010	2011
1	Ahrandı mezarlığının plan döneminde ağaçlandırılma oranı	Yüzde	--	--	25

Faaliyetler	Kaynak İhtiyacı ((TL)		
	Bütçe	Bütçe Dışı	Toplam
6 Ahrandı mezarlığının plan döneminde ağaçlandırılması	20.000	--	20.000
Genel Toplam	20.000	--	20.000

**Sürdürülebilir Kentleşme****PERFORMANS HEDEFİ TABLOSU**

Daire Adı	Veteriner İşleri Müdürlüğü
------------------	----------------------------

Amaç 15	Sokak hayvanlarının rehabilitasyonunu sağlamak
Hedef 15,1	Ödemiş Belediyesi sınırları içerisinde başıboş olarak dolasan sahihsiz sokak hayvanlarını hayvan barınağında rehabilite etmek suretiyle çoğalmalarını kontrol altında tutmak, köpek ve kedilerden geçebilecek kuduz vb. hastalıklarla mücadele etmek

Performans Hedefi	Sokak hayvanlarının rehabilitasyonu sağlanacaktır
--------------------------	---

Performans Göstergeleri		Birim	2009	2010	2011
1	Toplanan sokak köpeği sayısı	Adet	--	--	350
2	Kısırlaştırılan sokak köpeği sayısı	Adet	--	200	350
3	Aşılana sokak köpeği sayısı	Adet	--	200	350
4	Doğal yaşama bırakılan kısırlaştırılmış ve aşılanmış köpek sayısı	Adet	--	--	250
5	Sahiplendirilen sokak köpeği sayısı	Adet	--	--	100
6	Toplanan sokak kedisi sayısı	Adet	--	--	50
7	Kısırlaştırılan sokak kedisi sayısı	Adet	--	--	50
8	Aşılana sokak kedisi sayısı	Adet	--	--	50
9	Sahiplendirilen sokak kedisi sayısı	Adet	--	--	10
10	Doğal yaşama bırakılan kısırlaştırılmış ve aşılanmış kedi sayısı	Adet	--	--	40
11	Klinik hizmeti verilen sahipli evcil hayvan sayısı	Adet	--	--	30
12	Pansiyon hizmeti verilen sahipli evcil hayvan sayısı	Adet	--	--	10
13	Hayvan toplama aracı temin edilmesi	Adet	--	--	1
14	Hayvan barınağının işlevinin sürdürülmesi	Yüzde	--	--	100
15	Doğal hayata saygılı bir yaklaşımla hayvanlara duyarlı davranarak hayvan severler ve gönüllü derneklerle işbirliği içinde çalışılması	Yüzde	--	--	100

Faaliyetler	Kaynak İhtiyacı ((TL)			
	Bütçe	Bütçe Dışı	Toplam	
1	Sahipsiz sokak hayvanlarının toplanması	--	--	--
2	Hayvan bakım ve rehabilitasyon istasyonunda kısırlaştırma operasyonu ile parazit tedavisi ve kuduz aşlarının yapılması	50.000	--	50.000
3	Bir adet hayvan toplama aracı temin edilmesi	40.000	--	40.000
5	Kayıt altına alınan hayvanlara kulak küpesi uygulamasının genişletilerek sürdürülmesi, sahiplendirme çalışmalarının yapılması, bakımevi hizmetlerinin sürdürülmesi	50.000	--	50.000
6	Doğal hayata saygılı bir yaklaşımla hayvanlara duyarlı davranarak hayvan severler ve gönüllü derneklerle işbirliği içinde çalışılması	2.500	--	2.500
Genel Toplam	142.500	--	142.500	

**Sürdürülebilir Kentleşme****PERFORMANS HEDEFİ TABLOSU**

Daire Adı	Zabıta Müdürlüğü
Amaç 16	Kentsel ve ekonomik hayatın düzenlenmesi ve denetlenmesini sağlamak
Hedef 16,1	Zabıta hizmetlerinin etkin biçimde yürütülmesi, mevzuat çerçevesinde halk sağlığını korumak için uygun ve sürekli denetim ve tebligat sisteminin oluşturulması
Performans Hedefi	Kentsel ve ekonomik hayatın düzenlenmesi ve denetlenmesi çalışmalarını etkin bir biçimde sürdürecektir

Performans Göstergeleri	Birim	2009	2010	2011
1 Trafik zabıtası biriminin oluşturulması	Yüzde	--	--	100
2 Zabıtaya gelen diğer birimlerle ilgili şikayetlerin birimine iletilme süresi	İşgünü	--	1	1
3 Zabıta şikayet ve dileklerinden zamanında müdahale edilenler	Yüzde	--	90	95
4 Zabıtaya iletilen dilek ve şikayetlerin olumlu sonuçlanma oranı	Yüzde	--	100	100
5 Belediye mülkiyetinde bina, park ve arazilerde meydana gelen mala yönelik suça tevessül edenlerin yakalanma veya engellenme oranı	Yüzde	--	90	100
6 Kaldırım işgalini engelleme ve seyyar esnaf mücadelenin etkin sürdürülmesi,	Yüzde	--	100	100
7 Umuma açık yerlerin denetlenmesi	Yüzde	--	100	100
8 Cumartesi pazarı ve semt pazarlarında denetimlerin yapılması	Yüzde	--	100	100
9 Tarım İlçe Müdürlüğü işbirliği ile gıda denetimlerinin programlı bir şekilde yapılması	Yüzde	--	100	100
10 Kentte dilencilik faaliyetlerinin engellenmesinin sağlanması	Yüzde	--	100	100
11 Denetim faaliyetlerini güçlendirmeye yönelik olarak, zabıta kontrol kulübelerinin yapılması	Adet	--	1	1
12 Aceze ve Asker ailelerine yapılacak yardım için tahkikat	Yüzde	--	100	100
13 İşyeri denetim artış oranı	Yüzde	--	80	85
14 Zabıt varakası düzenleme artış oranı	Yüzde	--	10	50
15 İşyeri kontrolleri	Yüzde	--	70	75
16 İletişim merkezine yapılan şikayetlere geri dönüş	Saat	--	72	72
17 Hizmet içi eğitim	Saat/yıl	--	12	12
18 Diğer birimlerin zabıta hizmetinden memnuniyet oranı	Yüzde	--	90	95
19 Alo 153 Zabıta Hattı uygulamasının vatandaş memnuniyeti	Yüzde	--	90	95



Faaliyetler	Kaynak İhtiyacı (TL)		
	Bütçe	Bütçe Dışı	Toplam
2 Zabita yönetmeliği, 1608 sayılı kanun ve diğer kanunlarla belediyeye görev veren denetimlerin ve yaptırımların programlı yapılması (<i>gerektiğinde kamu kurum ve kuruluşları ile birlikte</i>)	--	--	--
3 2010 yılında Trafik zabıtası biriminin oluşturulması	--	--	--
4 Şikayete odaklı denetimlerin etkin biçimde aksatılmadan yapılması	--	--	--
5 Kaldırım işgalini engelleme ve seyyar esnafla mücadelenin etkin sürdürülmesi	--	--	--
6 Umuma açık yerlerin denetlenmesi	--	--	--
7 Cumartesi pazarı ve semt pazarlarında denetimlerin yapılması	--	--	--
8 Tarım İlçe Müdürlüğü işbirliği ile gıda denetimlerinin programlı bir şekilde yapılması	--	--	--
9 Kentte dilencilik faaliyetlerinin engellenmesinin sağlanması	--	--	--
10 Denetim faaliyetlerini güçlendirmeye yönelik olarak, 2011 yılı sonuna kadar 3 adet zabita kontrol kulübelerinin yapılması	30.000	--	30.000
11 Belediye Denetimli Özel Halk Minibüslerinin hizmet sunumlarının programlı denetimlerinin yapılması	--	--	--
12 Alo 153 Zabita Hattı uygulamasının geliştirilerek sürdürülmesi	--	--	--
Genel Toplam	30.000	--	30.000



Sürdürülebilir Kentleşme

PERFORMANS HEDEFİ TABLOSU

Daire Adı	Veteriner İşleri Müdürlüğü
------------------	----------------------------

Amaç 16	Kentsel ve ekonomik hayatın düzenlenmesi ve denetlenmesini sağlamak
----------------	---

Hedef 16,2	Kaçak kesimlerden kaynaklanan tüm olumsuzlukların ortadan kaldırılması
-------------------	--

Performans Hedefi	Kentsel ve ekonomik hayatın düzenlenmesi ve denetlenmesi çalışmalarını etkin bir biçimde sürdürülecektir
--------------------------	--

Performans Göstergeleri		Birim	2009	2010	2011
1	Kasapların denetiminin yapılması	Adet/hafta	--	1	1
2	Hayvan pazarı denetimi	Adet/hafta	--	1	1
3	Balık pazarları denetimi	Adet/hafta	--	1	1

Faaliyetler	Kaynak İhtiyacı ((TL)		
	Bütçe	Bütçe Dışı	Toplam
1- 2 Hayvan pazarı, balık pazarı ve kasap denetimleri	--	--	--
Genel Toplam	--	--	--



Sürdürülebilir Kentleşme

PERFORMANS HEDEFİ TABLOSU

Daire Adı	Zabıta İşleri Müdürlüğü
------------------	-------------------------

Amaç 16	Kentsel ve ekonomik hayatın düzenlenmesi ve denetlenmesini sağlamak
----------------	---

Hedef 16,3	Belediyemiz sınırları içerisinde işyeri açmak isteyen gerçek veya tüzel kişilerin ruhsat taleplerini mevzuat hükümlerine göre yasal süre içerisinde ruhsatlandırılması
-------------------	--

Performans Hedefi	İşyeri açmak isteyen gerçek veya tüzel kişiler yasal süre içerisinde ruhsatlandırılacaktır
--------------------------	--

Performans Göstergeleri		Birim	2009	2010	2011
1	Belediyemiz sınırları içerisinde işyeri açmak isteyen gerçek veya tüzel kişilerin ruhsat taleplerini mevzuat hükümlerine göre ruhsatlandırma süresi	İşgünü	--	1	1

Faaliyetler	Kaynak İhtiyacı ((TL)		
	Bütçe	Bütçe Dışı	Toplam
1 Belediyemiz sınırları içerisinde işyeri açmak isteyen gerçek veya tüzel kişilerin ruhsat taleplerini mevzuat hükümlerine göre yasal süre içerisinde ruhsatlandırılması	--	--	--
Genel Toplam	--	--	--

**Sosyal ve Kültürel Faaliyetler****PERFORMANS HEDEFİ TABLOSU**

Daire Adı	Kültür ve Sosyal İşler Müdürlüğü
------------------	----------------------------------

Amaç 1	Sosyal Hizmetleri güçlendirerek sürdürmek
---------------	---

Hedef 1,1	Sosyal hizmetler ile sosyal amaçlı hizmet veren merkezlerin iyileştirilmesi ve sosyal amaçlı yeni tesislerin yapılması
------------------	--

Performans Hedefi	Sosyal amaçlı hizmet veren merkezler iyileştirilecek ve sosyal amaçlı yeni tesislerin yapılması suretiyle sosyal hizmetler sunulacaktır
--------------------------	---

Performans Göstergeleri		Birim	2009	2010	2011
1	2010 yılından başlayarak her yıl halka yönelik sanatsal ve kültürel aktivitelerin (resim, müzik, heykel, tiyatro ve sinema kulübü, kitap kulübü vb.) yapılması	Adet	--	2	12
2	Dernek ve vakıflar işbirliği ile Aşevi hizmetinin sunulması, artırılarak sürdürülmesi	Yüzde	-	--	10
3	Kadın Sığınma Evi yapılması (tefiş)	Yüzde	-	50	100
4	Gençlik Merkezinin oluşturulması (proje)	Yüzde	-	--	100
5	Muayene ve ilaç yardımının yapılanı yoksunluk içinde bulunan hasta vatandaş sayısı	Adet	--	--	20
6	Bisiklet sayısının artırılması	Adet	--	19	11

Faaliyetler	Kaynak İhtiyacı ((TL)			
	Bütçe	Bütçe Dışı	Toplam	
1	2010 yılından başlayarak her yıl halka yönelik sanatsal ve kültürel aktivitelerin (resim, müzik, heykel, tiyatro ve sinema kulübü, kitap kulübü vb.) yapılması.	50.000	--	50.000
6	2010 yılından itibaren ilgili kurum, kuruluş, dernek ve vakıflar işbirliği ile Aşevi hizmetinin sunulması, artırılarak sürdürülmesi,	15.000	--	15.000
8	2011 yılı sonuna kadar Kadın Sığınma Evi yapılması	40.000	--	40.000
9	2011 yılı sonuna kadar kimsesiz ve barınmaya muhtaç olan yaşlılarımız için bakımevi açılması	50.000	--	50.000
10	Sürdürülebilir kalkınma, yaşanabilir çevre toplumsal gelişme süreçlerinde gençlerin sorununun değil, çözümün bir parçası olmasını sağlamak. Gençlerin çağdaş yaşamda dinamik ve girişimci kimliklerini ortaya çıkarmak, gelişmeye açık, özgür düşünen, insan hak ve özgürlüklerine saygılı, araştıran, üreten, topluma ülkesine ve dünyaya yararlı bireyler olmalarına destek olmak ve cesaretlendirmek amacıyla 2011 yılından başlayarak 2012 yılı sonuna kadar Gençlik Merkezinin oluşturulması (proje)	11.000	--	11.000
16	2010 yılından itibaren ekonomik yoksunluk içinde bulunan hasta vatandaşlarımızın muayene ve ilaç yardımının yapılması	10.000	--	10.000
20	Sağlıklı dünya, sağlıklı toplum amacıyla başlatılan "Bisiklete Binelim" kampanyalarının artırılarak sürdürülmesi, mevcut 19 olan bisiklet sayısının 2011 yılı sonuna kadar en az 50'ye çıkarılması ve muhtarlıklarla koordineli hizmet verilmesi	10.000	--	10.000
Genel Toplam		186.000	--	186.000



Sosyal ve Kültürel Faaliyetler

PERFORMANS HEDEFİ TABLOSU

Daire Adı	İmar ve Şehircilik Müdürlüğü
------------------	------------------------------

Amaç 1	Sosyal Hizmetleri güçlendirerek sürdürmek
---------------	---

Hedef 1,1	Sosyal hizmetler ile sosyal amaçlı hizmet veren merkezlerin iyileştirilmesi ve sosyal amaçlı yeni tesislerin yapılması
------------------	--

Performans Hedefi	Sosyal amaçlı hizmet veren merkezler iyileştirilecek ve sosyal amaçlı yeni tesislerin yapılması suretiyle sosyal hizmetler sunulacaktır
--------------------------	---

Performans Göstergeleri		Birim	2009	2010	2011
1	Ahrandı Tepesinde, gerekli yer seçimi ve tahsis işlemlerinin tamamlanmasının ardından amfi tiyatro yapılması amacıyla proje çalışmalarının tamamlanması	Yüzde	--	--	100
2	Yaşlılarımız için bakımevi açılması için proje çalışmalarının tamamlanması	Yüzde	--	--	100

Faaliyetler	Kaynak İhtiyacı ((TL)			
	Bütçe	Bütçe Dışı	Toplam	
4	Ahrandı Tepesinde, gerekli yer seçimi ve tahsis işlemlerinin tamamlanmasının ardından amfi tiyatro yapılması amacıyla proje çalışmalarının tamamlanması	12.000	--	12.000
9	2011 yılı sonuna kadar kimsesiz ve barınmaya muhtaç olan yaşlılarımız için bakımevi açılması için proje çalışmalarının tamamlanması	12.000	--	12.000
Genel Toplam	24.000	--	24.000	

**Sosyal ve Kültürel Faaliyetler****PERFORMANS HEDEFİ TABLOSU**

Daire Adı	Fen İşleri Müdürlüğü
------------------	----------------------

Amaç 1	Sosyal Hizmetleri güçlendirerek sürdürmek
---------------	---

Hedef 1,1	Sosyal hizmetler ile sosyal amaçlı hizmet veren merkezlerin iyileştirilmesi ve sosyal amaçlı yeni tesislerin yapılması
------------------	--

Performans Hedefi	Sosyal amaçlı hizmet veren merkezler iyileştirilecek ve sosyal amaçlı yeni tesislerin yapılması suretiyle sosyal hizmetler sunulacaktır
--------------------------	---

Performans Göstergeleri		Birim	2009	2010	2011
1	Şehir salonu tadilatının tamamlanması	Yüzde	--	--	100
2	Tekelli düğün salonu tadilatının yapılması	Yüzde	--	--	100
3	Mahalle evi yapılması (prefabrik olabilir)	Adet	--	--	1
4	Kadın sığınma evi tadilatının tamamlanması	Yüzde	--	--	100
5	Çamlık Şehitler Parkı içindeki büfe ve çevresinin yeniden düzenlenmesi	Yüzde	--	--	100

Faaliyetler	Kaynak İhtiyacı ((TL)			
	Bütçe	Bütçe Dışı	Toplam	
5	Şehir Salonu tadilatının tamamlanması,	150.000	--	150.000
5/1	Tekelli düğün salonu tadilatının yapılması	80.000	--	80.000
7	2011 yılından başlayarak 2012 yılı sonuna kadar iki mahallede mahalle evleri-semt merkezleri yapılması,	50.000	--	50.000
8	2011 yılı sonuna kadar Kadın Sığınma Evi yapılması (tadilat)	25.000	--	25.000
12	2011 yılında Çamlık Şehitler Parkı içindeki büfe ve çevresinin yeniden düzenlenmesi	20.000	--	20.000
Genel Toplam		325.000	--	325.000

**Sosyal ve Kültürel Faaliyetler****PERFORMANS HEDEFİ TABLOSU**

Daire Adı	İşletme ve İştirakler Müdürlüğü
------------------	---------------------------------

Amaç 1	Sosyal Hizmetleri güçlendirerek sürdürmek
Hedef 1,1	Sosyal hizmetler ile sosyal amaçlı hizmet veren merkezlerin iyileştirilmesi ve sosyal amaçlı yeni tesislerin yapılması

Performans Hedefi	Sosyal amaçlı hizmet veren merkezler iyileştirilecek ve sosyal amaçlı yeni tesislerin yapılması suretiyle sosyal hizmetler sunulacaktır
--------------------------	---

Performans Göstergeleri		Birim	2009	2010	2011
1	125.Yıl Kültürpark bünyesindeki iskele ve kafeteryada gerekli düzenlemenin yapılarak kış aylarında da hizmet vermesinin sağlanması,	Yüzde	--	--	50
2	Kültürpark içinde belirlenen yerde gösteri alanı düzenlenmesi,	Yüzde	--	--	50
3	Kültürpark'ta yemekli hizmet verecek tesisin projelendirilmesi	Yüzde	--	--	25
4	Salı Pazarı Kafeteryada planlanan tefriş ve dekorasyon çalışmalarının tamamlanması, bahçenin yeniden düzenlenmesi.	Yüzde	--	--	100
5	Vitamin Büfesi oluşturulması ve işletilmesi veya işlettilmesi	Adet	--	4	1
6	Sosyal tesislerde müşteri memnuniyeti anketleri yapılması,	Adet/3Ay	--	1	1
7	Sosyal Tesisler birim içi değerlendirme toplantısı	Adet	--	1	1
8	Sosyal tesisler şikayet yazılarına geri dönüş	Adet	--	1	3
9	Sosyal Tesisler tahakkuk kayıplarının tespiti için denetim	Adet	--	12	12
10	Sosyal Tesisler gelir-gider izleme raporu	İşgünü	--	7	7
11	Sosyal Tesisler stok takip sisteminin iyileştirilmesi	Yüzde	--	80	100
12	Sosyal Tesisler kaynakların etkin kullanımı, girdi maliyetlerinin azaltılması	Yüzde	--	90	100
13	Sosyal tesislerde talepler doğrultusunda fiziksel iyileştirmelerin yapılması	Yüzde	--	100	100
14	Sosyal tesislerden vatandaş memnuniyeti	Yüzde	--	80	90

Faaliyetler	Kaynak İhtiyacı ((TL)			
	Bütçe	Bütçe Dışı	Toplam	
3	2011 yılı sonuna kadar 125.Yıl Kültürpark bünyesindeki iskele ve kafeteryada gerekli düzenlemenin yapılarak kış aylarında da hizmet vermesinin sağlanması, park içinde belirlenen yerde gösteri alanı düzenlenmesi, Kültürpark'ta yemekli hizmet verecek tesisin projelendirilmesi	200.000	--	200.000
11	2010 yılında Salı Pazarı Kafeteryada planlanan tefriş ve dekorasyon çalışmalarının tamamlanması, bahçenin yeniden düzenlenmesi.	25.000	--	25.000
14	Vitamin Büfesi oluşturulması ve işletilmesi veya işlettilmesi	15.000	--	15.000
18	Sosyal tesislerde müşteri memnuniyeti anketleri (3 ayda 1) yapılması, hizmet kalitesinin artırılması ve sürekliliği için gerekli çalışmaların sürdürülmesi.	25.000	--	25.000
Genel Toplam	265.000	--	265.000	



Sosyal ve Kültürel Faaliyetler

PERFORMANS HEDEFİ TABLOSU

Daire Adı	Yazı İşleri Müdürlüğü
------------------	-----------------------

Amaç 1	Sosyal Hizmetleri güçlendirerek sürdürmek
---------------	---

Hedef 1,1	Sosyal hizmetler ile sosyal amaçlı hizmet veren merkezlerin iyileştirilmesi ve sosyal amaçlı yeni tesislerin yapılması
------------------	--

Performans Hedefi	Sosyal amaçlı hizmet veren merkezler iyileştirilecek ve sosyal amaçlı yeni tesislerin yapılması suretiyle sosyal hizmetler sunulacaktır
--------------------------	---

Performans Göstergeleri		Birim	2009	2010	2011
1	Nikâh hizmetlerinden vatandaş memnuniyeti	Yüzde	--	100	100

Faaliyetler	Kaynak İhtiyacı ((TL)		
	Bütçe	Bütçe Dışı	Toplam
15 Ödemiş'te yaşayan vatandaşların nikâh işlemlerini verimli ve etkin biçimde yürütülmesi	15.000	--	15.000
Genel Toplam	15.000	--	15.000

**Sosyal ve Kültürel Faaliyetler****PERFORMANS HEDEFİ TABLOSU**

Daire Adı	Sağlık İşleri Müdürlüğü
------------------	-------------------------

Amaç 1	Sosyal Hizmetleri güçlendirerek sürdürmek
---------------	---

Hedef 1,1	Sosyal hizmetler ile sosyal amaçlı hizmet veren merkezlerin iyileştirilmesi ve sosyal amaçlı yeni tesislerin yapılması
------------------	--

Performans Hedefi	Sosyal amaçlı hizmet veren merkezler iyileştirilecek ve sosyal amaçlı yeni tesislerin yapılması suretiyle sosyal hizmetler sunulacaktır
--------------------------	---

Performans Göstergeleri		Birim	2009	2010	2011
1	Ekonomik yoksunluk içinde bulunan hasta vatandaşlarımızın muayene taleplerinin karşılanması	Yüzde	--	100	100
2	Sağlık kuruluşlarına nakil konusunda vatandaşa taleplerinin karşılanması (<i>ambulans, hasta nakli, ruh ve sinir hastalarının nakli</i>)	Yüzde	--	50	60
3	Genel halk sağlığı taramalarının yapılması	Adet	--	1	1
4	Sağlıklı yaşam ile ilgili belirlenen konularda bilgilendirme ve bilinçlendirme (<i>panel, seminer</i>) amaçlı toplantılar düzenlenmesi,	Adet	-	2	2

Faaliyetler	Kaynak İhtiyacı ((TL)			
	Bütçe	Bütçe Dışı	Toplam	
16	2010 yılından itibaren ekonomik yoksunluk içinde bulunan hasta vatandaşlarımızın muayene ve ilaç yardımının yapılması	--	--	--
17	2010 yılından itibaren sağlık kuruluşlarına nakil konusunda vatandaşa hizmet vermek (<i>ambulans, hasta nakli, ruh ve sinir hastalarının nakli</i>)	10.000	--	10.000
19	2010 yılından itibaren her yıl en az 1 kez genel halk sağlığı taramalarının yapılması, ilçe halkına yönelik sağlıklı yaşam ile ilgili belirlenen konularda her yıl en az 2 kez bilgilendirme ve bilinçlendirme (<i>panel, seminer</i>) amaçlı toplantılar düzenlenmesi,	15.000	--	15.000
Genel Toplam	25.000	--	25.000	



Sosyal ve Kültürel Faaliyetler

PERFORMANS HEDEFİ TABLOSU

Daire Adı	Kültür ve Sosyal İşler Müdürlüğü
------------------	----------------------------------

Amaç 1	Sosyal Hizmetleri güçlendirerek sürdürmek
---------------	---

Hedef 1,2	Beceri geliştirme ve meslek edindirme kurslarının açılması ve yaygınlaştırılması
------------------	--

Performans Hedefi	Mevcut beceri ve hobi kursları sürdürülerek yeni kurslar açılacaktır
--------------------------	--

Performans Göstergeleri		Birim	2009	2010	2011
1	Talepler doğrultusunda yeni beceri ve hobi kurslarının açılması	Adet	--	1	2
2	Mevcut kurslara katılanların memnuniyet oranı	Yüzde	--	90	95

Faaliyetler	Kaynak İhtiyacı ((TL)		
	Bütçe	Bütçe Dışı	Toplam
1 Her yıl talep doğrultusunda beceri ve hobi kursları (el sanatları, iğne oyası, resim, müzik aleti çalma, takı tasarımı vb.) açılması	100.000	--	100.000
Genel Toplam	100.000	--	100.000

**Sosyal ve Kültürel Faaliyetler****PERFORMANS HEDEFİ TABLOSU**

Daire Adı	Kültür ve Sosyal İşler Müdürlüğü
------------------	----------------------------------

Amaç 1	Sosyal Hizmetleri güçlendirerek sürdürmek
---------------	---

Hedef 1,3	Sosyal güçsüzlerin desteklenmesi
------------------	----------------------------------

Performans Hedefi	Sosyal güçsüzlere verilen destek ve katkı artırılarak sürdürülecektir
--------------------------	---

Performans Göstergeleri		Birim	2009	2010	2011
1	Yoksulluk haritasının çıkarılması	Yüzde	--	50	70
2	Belediye bütçesi doğrultusunda aynı (gıda, temizlik, yiyecek, yakacak) ve nakdi yardım taleplerinin karşılanma oranı	Yüzde	--	90	95
3	Sokak çocuklarının tespiti, rehabilitasyonu, eğitimi iş ve meslek edinmeleri ve topluma kazandırılmaları amacıyla ilgili kurumlarla işbirliği halinde alınan kararların uygulanma oranı	Yüzde	--	50	60
4	Düzenlenen toplu sünnet töreni	Adet	--	--	2
5	Düzenlenen toplu nikah töreni	Adet	--	--	1
6	Sosyal Yardımlaşma Merkezinden ihtiyaç sahiplerinden faydalanan	Yüzde	--	70	80
7	Gıda bankacılığı hizmetlerinin sürdürülmesi	Yüzde	--	--	50
8	Gıda bankasından ihtiyaç sahiplerinin faydalanma oranı	Yüzde	--	--	50
9	Öde-Karttan faydalanan sayısı (meclis kararı gereği)	Adet	--	1000	1000
10	Muhtaç asker aileleri, acezeler, şehit aileleri ve gazilere yapılmakta olan aynı ve nakdi yardımların artırılarak sürdürülmesi, belediye hizmetlerinden ücretsiz veya indirimli olarak yararlanma taleplerinin karşılanma oranı	Yüzde	--	70	80
11	Ramazan ayında düzenlenen iftar ve sahur sofraları sayısı	Adet	--	4	4
12	Ramazan ayında düzenlenen iftar ve sahur sofralarından faydalanan sayısı	Adet	--	2000	5000

Faaliyetler	Kaynak İhtiyacı ((TL)			
	Bütçe	Bütçe Dışı	Toplam	
1	Stratejik planın yürürlüğe girmesinden itibaren muhtarlarla işbirliği içinde aynı ve nakdi yardıma ihtiyacı olan ailelerin belirlenmesi, 2011 yılı sonuna kadar yoksulluk haritasının çıkarılması,	7.500	--	7.500
2	Belirlenen ailelere belediye bütçesi doğrultusunda aynı (gıda, temizlik, yiyecek, yakacak) ve nakdi yardım yapılması,	50.000	--	50.000
3	Ekonomik yoksulluk hemşerilerimiz için 2011 yılından başlayarak plan döneminde en az 2 toplu sünnet ve en az 1 toplu nikah törenleri düzenlenmesi,	25.000	--	25.000
4	Sokak çocuklarının tespiti, rehabilitasyonu, eğitimi iş ve meslek edinmeleri ve topluma kazandırılmaları amacıyla ilgili kurumlarla işbirliği halinde gerekli çalışmaları yapılması,	10.000	--	10.000
5	Sosyal yardımlaşma ve dayanışmayı sağlamak amacıyla Sosyal Yardımlaşma Merkezi ve bünyesindeki gıda bankacılığı hizmetlerinin geliştirilerek sürdürülmesi. Öde-kart uygulamasının sürdürülmesi	160.000	--	160.000
6	Muhtaç asker aileleri, acezeler, şehit aileleri ve gazilere yapılmakta olan aynı ve nakdi yardımların artırılarak sürdürülmesi, belediye hizmetlerinden ücretsiz veya indirimli olarak yararlanmalarının sağlanması,	150.000	--	150.000
7	Hayırsever kişi ve kuruluşların destekleriyle her yıl Ramazan ayında iftar ve sahur sofraları düzenlenmesi,	20.000	--	20.000
Genel Toplam	422.500	--	422.500	

**Sosyal ve Kültürel Faaliyetler****PERFORMANS HEDEFİ TABLOSU**

Daire Adı	Kültür ve Sosyal İşler Müdürlüğü
------------------	----------------------------------

Amaç 1	Sosyal Hizmetleri güçlendirerek sürdürmek
---------------	---

Hedef 1,4	Yaşlılarımızın yaşamlarını kolaylaştırıcı faaliyetlerin güçlendirilmesi
------------------	---

Performans Hedefi	Yaşlılarımızın yaşamlarının kolaylaştırılması için faaliyetler artırılarak etkin bir biçimde sürdürülecektir
--------------------------	--

Performans Göstergeleri		Birim	2009	2010	2011
1	Yaşlılara yönelik sosyal etkinlik sayısı	Adet	--	--	142
2	Yaşlılarla yapılan değerlendirme toplantısı	Hafta/ad	--	1	1
3	Yaşlılara yapılan beslenme eğitimi ve sağlıklı yaşam toplantısı	Adet	--	48	48
4	Yaşlı-personel ilişkilerinin artırılması amacıyla toplantılar	Adet	--	50	50
5	Yaşlı-personel memnuniyeti	Yüzde	--	95	95
6	Yaşlıların psikolojik, sosyolojik ve fiziksel sağlığını etkileyen faktörlerin azaltılması	Yüzde	--	90	95
7	Huzurevinde harçlık verilen ücretsiz kalan yaşlı sayısı	Adet	--	--	28
8	Değerlendirme ve hizmet içi eğitim toplantısı yapılması	Adet	--	56	56
9	Kurumsal bakım hizmeti verilen yaşlı	Adet	--	42	50
10	Yaşlılara kaliteli bir yaşam sağlanması	Yüzde	--	95	100
11	Rehberlik ve danışmanlık hizmeti verilen yaşlı sayısı	Adet	--	100	100
12	Giysi yardımı yapılan yaşlı	Adet6	--	30	127
13	Yaşlıların kurumsal hizmet memnuniyeti	Yüzde	--	90	90
14	Yaşlıların alternatif hizmet memnuniyeti	Yüzde	--	90	95
15	Sıcak yemek yardımı yapılan yaşlı	Adet	--	100	100
16	Erzak yardımı yapılan yaşlı	Adet	--	100	100
17	Evde fiziki mekana yönelik iyileştirme çalışmaları	Adet	--	80	80
18	Evde kişisel temizlik ve bakım hizmeti	Adet	--	10	80
19	Sağlık hizmeti verilen yaşlı	Adet	--	12	20
20	Kurumlarla yapılan işbirliği sayısı	Adet	--	--	35
21	Birim içi iş memnuniyeti	Yüzde	--	95	95
22	Birim içi yönetici memnuniyeti	Yüzde	--	95	95

Faaliyetler	Kaynak İhtiyacı ((TL)		
	Bütçe	Bütçe Dışı	Toplam
1 Belediye huzurevindeki yaşlıların yaşam koşullarının iyileştirilmesi için bakım ve onarım işlerinin düzenli olarak yapılması, rehberlik ve danışmanlık ile ekonomik yoksunluk içinde olanlara harçlık ve giysi yardımının sürdürülmesi,	10.000	--	10.000
2 Belediye huzurevindeki yaşlıların yalnızlık duygularına kapılmaması için her yıl zengin sosyal programlar	5.000	--	5.000
3 Muhtarlarla işbirliği içinde kendi evinde yaşayan bakıma muhtaç yaşlıların belirlenmesi ve bunlara yönelik olarak, öncelikle yaşlının yaşadığı ortamda desteklenmesini sağlamak üzere gönüllü kişi ve kuruluşlarla da işbirliği yaparak, evde bakım hizmetlerinin artırılarak sürdürülmesi.	10.000	--	10.000
Genel Toplam	25.000	--	25.000

**Sosyal ve Kültürel Faaliyetler****PERFORMANS HEDEFİ TABLOSU**

Daire Adı	Kültür ve Sosyal İşler Müdürlüğü
------------------	----------------------------------

Amaç 1	Sosyal Hizmetleri güçlendirerek sürdürmek
Hedef 1,5	Engellilerin yaşam kalitesini arttırmaya yönelik yardım ve destek hizmetlerinin güçlendirilmesi, engellilerin toplum yaşamına katılımını kolaylaştırıcı çalışmaların yapılması

Performans Hedefi	Engellilerin yaşam kalitesi artırılarak kent yaşamını kolaylaştırıcı faaliyetler etkin şekilde sürdürülecektir
--------------------------	--

Performans Göstergeleri		Birim	2009	2010	2011
1	Engelli gruplarına yönelik hizmetlerin tamamlanabilmesi için engelli popülasyonunun tespiti	Yüzde	--	100	100
2	Engellilere yönelik panel, sempozyum, seminer vb. bilgilendirme ve bilinçlendirme etkinliklerinin düzenlenme sayısı	Adet	--	1	1
3	Engelli ailelerine yönelik bilinçlendirme çalışmalarının yapılması	Adet	--	1	1
4	Engellilerin kent yaşamını kolaylaştırmak üzere ilgili kamu kurum ve kuruluşları, kent konseyi, dernek ve vakıflar ile ortak hizmet projelerinin uygulanması	Yüzde	--	90	90
5	Engellilerin yaşamlarını kolaylaştırıcı yardım ve destek hizmetlerinin karşılanması	Yüzde	--	90	95
6	Engellilere yönelik olarak kafeterya-park yapılması (proje)	Adet	--	1	1
7	Engellilere yönelik düzenlemelerin (wc, oyun grubu v yapılan mevcut parklar	Adet	--	3	4

Faaliyetler	Kaynak İhtiyacı ((TL)			
	Bütçe	Bütçe Dışı	Toplam	
1	2010 yılında engelli gruplarına yönelik hizmetlerin tamamlanabilmesi için engelli popülasyonunun tespiti	--	--	--
2	2010 yılından başlayarak her yıl engellilere yönelik beceri kursları açılması, panel, sempozyum, seminer vb. bilgilendirme ve bilinçlendirme etkinliklerinin düzenlenmesi,	5.000	--	5.000
3	2010 yılından başlayarak her yıl engelli ailelerine yönelik bilinçlendirme çalışmalarının yapılması,	2.500	--	2.500
4	Engellilere iş imkânı sağlanması için gerekli girişim ve çalışmaların yapılması,	--	--	--
5	Engellilerin kent yaşamını kolaylaştırmak üzere ilgili kamu kurum ve kuruluşları, kent konseyi, dernek ve vakıflar ile ortak hizmet projelerinin gerçekleştirilmesi	10.000	--	10.000
6	2010 yılından başlayarak her yıl maddi olanaksızlık nedeniyle yaşamını kolaylaştırıcı materyal alamayan engelli kişilere yardımda bulunulması,	15.000	--	15.000
7	2011 yılı sonuna kadar engellilere yönelik olarak kafeterya-park düzenlenmesi	20.000	--	20.000
Genel Toplam	52.500	--	52.500	



Sosyal ve Kültürel Faaliyetler

PERFORMANS HEDEFİ TABLOSU

Daire Adı	Fen İşleri Müdürlüğü
------------------	----------------------

Amaç 1	Sosyal Hizmetleri güçlendirerek sürdürmek
---------------	---

Hedef 1,5	Engellilerin yaşam kalitesini arttırmaya yönelik yardım ve destek hizmetlerinin güçlendirilmesi, engellilerin toplum yaşamına katılımını kolaylaştırıcı çalışmaların yapılması
------------------	--

Performans Hedefi	Engellilerin yaşam kalitesi artırılarak kent yaşamını kolaylaştırıcı faaliyetler etkin şekilde sürdürülecektir
--------------------------	--

Performans Göstergeleri		Birim	2009	2010	2011
1	Engellilere yönelik olarak kafeterya yapılması	Adet	--	1	1
2	Engellilere yönelik düzenlemelerin (wc, oyun grubu v yapılan mevcut parklar	Adet	--	3	4

Faaliyetler	Kaynak İhtiyacı ((TL)		
	Bütçe	Bütçe Dışı	Toplam
7 2011 yılı sonuna kadar engellilere yönelik olarak kafeterya-park düzenlenmesi	25.000	--	25.000
Genel Toplam	25.000	--	25.000



Sosyal ve Kültürel Faaliyetler

PERFORMANS HEDEFİ TABLOSU

Daire Adı	İmar ve Şehircilik Müdürlüğü
------------------	------------------------------

Amaç 1	Sosyal Hizmetleri güçlendirerek sürdürmek
---------------	---

Hedef 1,5	Engellilerin yaşam kalitesini arttırmaya yönelik yardım ve destek hizmetlerinin güçlendirilmesi, engellilerin toplum yaşamına katılımını kolaylaştırıcı çalışmaların yapılması
------------------	--

Performans Hedefi	Engellilerin yaşam kalitesi artırılarak kent yaşamını kolaylaştırıcı faaliyetler etkin şekilde sürdürülecektir
--------------------------	--

Performans Göstergeleri		Birim	2009	2010	2011
1	Engellilere yönelik olarak kafeterya yapılması (proje)	Adet	--	1	1

Faaliyetler	Kaynak İhtiyacı ((TL)		
	Bütçe	Bütçe Dışı	Toplam
7 2011 yılı sonuna kadar engellilere yönelik olarak kafeterya-park düzenlenmesi	--	--	--
Genel Toplam	--	--	--

**Sosyal ve Kültürel Faaliyetler****PERFORMANS HEDEFİ TABLOSU**

Daire Adı	Kültür ve Sosyal İşler Müdürlüğü
------------------	----------------------------------

Amaç 2	Ödemişlilik bilincini yaygınlaştırmak; ilçemizin ve vatandaşlarımızın kültürel ve sanatsal yönden gelişimlerine katkıda bulunmak.
Hedef 2,1	Kültür ve sanat faaliyetlerinin geliştirilerek sürdürülmesi ve yaygınlaştırılması

Performans Hedefi	Kültür ve sanat faaliyetleri geliştirilerek sürdürülecektir
--------------------------	---

Performans Göstergeleri		Birim	2009	2010	2011
1	Tiyatro gösterimleri	Adet	--	8	2
2	Halk oyunları gösterisi	Adet	--	10	8
3	Farklı alanlarda seminer, söyleşi, panel, konferans, sempozyum düzenlenmesi	Adet	--	3	8
4	Düzenlenecek moral geceleri ve gençlik konserleri	Adet	--	2	2
5	Düzenlenecek çeşitli gösteri sanatlarının (sirk, kukla vb.) gösterileri	Adet	--	2	2
6	Düzenlenecek halk konserleri	Adet	--	6	8
7	Düzenlenecek çok sesli koro, opera, bale, senfoni ve klasik müzik dinletileri,	Adet	--	4	4
8	Kurtuluş Şöleni ve Milli Fuar etkinlikleri çerçevesinde kültür ve sanat etkinlikleri	Gün	--	6	6
9	Düzenlenecek yarış ve yarışmalar (yöresel yemek, amatör ses, bebek emekleme vb)	Adet	--	3	3
10	Ulusal Bayram ve Mahalli Kurtuluş günlerinde dağıtılan bayrak sayısı	Adet	--	500	500
11	Ulusal Bayram ve Mahalli Kurtuluş günlerinde dağıtılan meşale sayısı	Adet	--	500	500
12	Havai fişek ve lazer gösterisi	Adet	--	3	3
13	Belirlenen mahallelerde kültürel ve sanatsal etkinlikler düzenlenmesi	Adet	--	3	4
14	Beldelerde kültürel ve sanatsal etkinlikler düzenlenmesi	Adet	--	2	2
15	Yıldız Kent Müzesi avlu kafeteryada yaz aylarında her Çarşamba günü düzenlenen kültürel ve sanatsal etkinlikler	Adet	--	--	20
16	Nostaljik film gösterimleri	Adet	--	10	14



Faaliyetler	Kaynak İhtiyacı ((TL)		
	Bütçe	Bütçe Dışı	Toplam
1 2010 yılından itibaren her yıl tiyatro ve halk oyunları gösterilerinin yapılması.	20.000	--	20.000
2 2010 yılından itibaren her yıl farklı alanlarda söyleşi, panel, konferans, sempozyum düzenlenmesi.	10.000	--	10.000
3 Üniversite sınavlara girecek öğrenciler için her yıl moral geceleri ve gençlik konserleri düzenlenmesi,	10.000	--	10.000
4 2010 yılından itibaren her yıl çeşitli gösteri sanatlarının (sirk, kukla vb.) düzenlenmesi	15.000	--	15.000
5 Her yıl Halk Konserleri düzenlenmesi	50.000	--	50.000
6 Her yıl çok sesli koro, opera, bale, senfoni ve klasik müzik dinletilerinin düzenlenmesi	30.000	--	30.000
7 Her yıl Kurtuluş Şöleni ve Milli Fuar etkinlikleri çerçevesinde ve Ramazan aylarında ile özel günlerde çeşitli kültürel ve sanatsal etkinliklerin düzenlenmesi.	70.000	--	70.000
8 Her yıl içinde çeşitli yarış ve yarışmalar (<i>Yöresel yemek, bebek emekleme, yüzme vb.</i>) düzenlenmesi	15.000	--	15.000
9 Ulusal Bayramlar ve mahalli kurtuluş günlerinin coşkuyla kutlanması amacıyla her yıl bayrak ve fener alayı için meşale dağıtılması ve havai fişek ve lazer gösterisi gibi çeşitli kutlama etkinliklerinin düzenlenmesi,	20.000	--	20.000
10 Her yıl içinde en az 3 kez belirlenen mahallelerde ve talep halinde beldelerde kültürel ve sanatsal etkinlikler düzenlenmesi	10.000	--	10.000
11 Her yıl yerel ve ulusal sanatçıların eserlerinin sergileneceği resim, fotoğraf, seramik, heykel vb. sergilerin açılması,	10.000	--	10.000
12 Her yıl yerel yazar ve sanatçıları desteklemek üzere eserlerinin satın alınması, bastırılarak yayınlanması ve sergilenmesi	20.000	--	20.000
2-6 Yıldız Kent Müzesi avlu kafeteryada yaz aylarında her Çarşamba günü kültürel ve sanatsal etkinlikler düzenlenmesi	20.000	--	20.000
4/1 Kültür Bakanlığı işbirliği ile yaz aylarında Ahrandı aile çay bahçesinde düzenlenen yazlık sinemada nostaljik film gösterimlerinin yapılması	5.000	--	5.000
Genel Toplam	305.000	--	305.000

**Sosyal ve Kültürel Faaliyetler****PERFORMANS HEDEFİ TABLOSU**

Daire Adı	Kültür ve Sosyal İşler Müdürlüğü
------------------	----------------------------------

Amaç 2	Ödemişlilik bilincini yaygınlaştırmak; ilçemizin ve vatandaşlarımızın kültürel ve sanatsal yönden gelişimlerine katkıda bulunmak.
---------------	---

Hedef 2,2	Ödemişlilik bilincinin geliştirilmesi
------------------	---------------------------------------

Performans Hedefi	Ödemişlilik bilincinin geliştirilmesi için etkin çalışmalar yapılacaktır
--------------------------	--

Performans Göstergeleri		Birim	2009	2010	2011
1	Halka yönelik Ödemiş çevresindeki tarihi ve turistik mekânlara geziler düzenlenmesinde öncü faaliyetler	Adet	--	1	1
2	Kent dışında kurulan Ödemişliler Yardımlaşma ve Dayanışma Derneklerinde destek olunması,	Yüzde	--	100	100
3	Küçük Mendereste Yaşam" konulu film (<i>gelenekler, kişisel biyografi çekim ve söyleşi vb</i>) projesinin uygulanması	Yüzde	--	25	50

Faaliyetler	Kaynak İhtiyacı ((TL)		
	Bütçe	Bütçe Dışı	Toplam
1 Halka yönelik Ödemiş çevresindeki tarihi ve turistik mekânlara geziler düzenlenmesinde öncü faaliyetlerde bulunulması	3.000	--	3.000
2 Ödemişlilik bilincini oluşturan yayınların hazırlanması	2.000	--	2.000
3 Kent dışında kurulan Ödemişliler Yardımlaşma ve Dayanışma Derneklerinde destek olunması	5.000	--	5.000
Genel Toplam	10.000	--	10.000

**Sosyal ve Kültürel Faaliyetler****PERFORMANS HEDEFİ TABLOSU**

Daire Adı	Kültür ve Sosyal İşler Müdürlüğü
------------------	----------------------------------

Amaç 3	Spor aktivitelerini çeşitlendirilmek, arttırmak, teşvik etmek ve spor yapma olanakları sağlamak
Hedef 3,1	Spor faaliyetlerinin teşvik edilmesi, spor yapma olanaklarının çoğaltılması

Performans Hedefi	7 den 77 ye herkesin spor yapma olanaklarını arttırmak için faaliyetler sürdürülecektir
--------------------------	---

Performans Göstergeleri		Birim	2009	2010	2011
1	Yaz spor okullarının açılması	Adet	--	3	1
2	Öğrencileri spora teşvik etmek amacıyla okullara, çeşitli branşlarda katılacakları turnuva ve yarışmalar için ulaşım giderleri ve spor malzeme yardım taleplerinin karşılanması	Yüzde	--	75	100
3	Amatör spor kulübü olan Ödemiş Belediye Spor faaliyetlerinin desteklenmesi (ulaşım ve spor malzemeleri konularında belediye bütçesinden aynı ve nakdi yardım taleplerinin karşılanması)	Yüzde	--	75	100
4	Kadınlara yönelik aerobik-step vb. sportif etkinliklerin düzenlenmesi,	Adet	--	2	1
5	Mevcut spor tesislerinin iyileştirilmesi ve yeni tesisler kazandırılması için çalışmaların sürdürülmesi.	Yüzde	--	70	80
6	Basketbol ve voleybol turnuvaları düzenlenmesi	Adet	--	2	2
7	Düzenlenen motodrag yarışı sayısı	Adet	--	2	2
8	Düzenlenen geleneksel rahvan at yarışları sayısı	Adet	--	1	1
9	Düzenlenen geleneksel deve güreşi sayısı	Adet	--	1	1

Faaliyetler	Kaynak İhtiyacı ((TL)		
	Bütçe	Bütçe Dışı	Toplam
1 Her yıl çeşitli branşlarda spor okullarının açılması	15.000	--	15.000
2 Her yıl okullarda spor okullarının tanıtımlarının yapılması,	2.500	--	2.500
3 Okul spor kulüplerinin ihtiyaç göre desteklenmesi,	15.000	--	15.000
4 Ödemiş Belediye Spor'un faaliyetlerinin desteklenmesi, aynı ve nakdi yardımların yapılması	120.000	--	120.000
5 Her yıl kadınlara yönelik sportif etkinliklerin düzenlenmesi	5.000	--	5.000
6 Mevcut spor tesislerinin iyileştirmesi ve yeni tesisler kazandırılması	10.000	--	10.000
7 Her yıl amatör yarışmalar ve turnuvalar düzenlenmesi	10.000	--	10.000
8 Her yıl motodrag yarışları düzenlenmesi	10.000	--	10000
9 Her yıl geleneksel Rahvan at yarışları düzenlenmesi	15.000	--	15000
10 Her yıl geleneksel deve ve dana güreşleri düzenlenmesi	25.000	--	25000
6/1 İlikurşun Kapalı Spor Salonunun belediyemize tahsisi için girişimlerin sürdürülmesi	--	--	--
Genel Toplam	227.500	--	227.500

**Sosyal ve Kültürel Faaliyetler****PERFORMANS HEDEFİ TABLOSU**

Daire Adı	Fen İşleri Müdürlüğü
------------------	----------------------

Amaç 3	Spor aktivitelerini çeşitlendirilmek, arttırmak, teşvik etmek ve spor yapma olanakları sağlamak
Hedef 3,1	Spor faaliyetlerinin teşvik edilmesi, spor yapma olanaklarının çoğaltılması

Performans Hedefi	7 den 77 ye herkesin spor yapma olanaklarını arttırmak için faaliyetler sürdürülecektir
--------------------------	---

Performans Göstergeleri		Birim	2009	2010	2011
1	Mahallelerde fitness alanlarının oluşturulması.	Adet	--	2	1
2	Saracoğlu Stadının gerekli tadilatların yapılarak yeniden düzenlenme çalışmalarının tamamlanması	Yüzde	--	--	80
3	Ödemiş Belediye Spor kullanımındaki tesislerin iyileştirilmesi, yenilenme çalışmalarının tamamlanması	Yüzde	--	--	80

Faaliyetler	Kaynak İhtiyacı ((TL)		
	Bütçe	Bütçe Dışı	Toplam
11 Mahallelerde fitness alanlarının oluşturulması.	10.000	--	10.000
6/2 Saracoğlu Stadının gerekli tadilatların yapılarak yeniden düzenlenmesi	100.000	--	100.000
4/1 Ödemiş Belediye Spor kullanımındaki tesislerin iyileştirilmesi, yenilenmesi	200.000	500.000	700.000
Genel Toplam	310.000	500.000	810.000

**Sosyal ve Kültürel Faaliyetler****PERFORMANS HEDEFİ TABLOSU**

Daire Adı	Yazı İşleri Müdürlüğü
------------------	-----------------------

Amaç 4	İlçe halkının belediye hizmetlerine gönüllü katılımını özendirme
Hedef 4,1	Sağlık, trafik, çevre, sosyal ve kültürel konulara belediye hizmetlerine gönüllü olarak katılımın sağlanması

Performans Hedefi	Belediye hizmetlerine gönüllü katılım sağlanması için çalışmalar sürdürülecektir
--------------------------	--

Performans Göstergeleri		Birim	2009	2010	2011
1	Gönüllülerin hizmet alanlarının belirlenmesi ve eğitimlerin verilmesi	Saat	--	6	6
2	Gönüllülük başvurularının alınması	6 Aylık	--	2	2
3	Gönüllülere "gönüllülük kimlik" kartı sağlanması	Yüzde	--	100	100
4	Gönüllülerin katıldığı aktivitelerin yapılması ve gönüllüler ile ihtiyaç sahiplerinin buluşturulması çalışmalarının yapılması.	Yüzde	--	75	80

Faaliyetler	Kaynak İhtiyacı ((TL)			
	Bütçe	Bütçe Dışı	Toplam	
2	Gönüllüler için belirlenen hizmet alanlarında eğitim verilmesi	--	--	--
3	Gönüllülük başvurularının 2010 yılından itibaren 6 ayda bir alınması,	--	--	--
4	2010 yılından itibaren gönüllülere "gönüllülük kimlik" kartı sağlanması ve kart sahiplerinin belirlenen hizmetlerden ücretsiz veya öncelikli olarak yararlandırılması	1.000	--	1.000
5	Gönüllülerin katıldığı aktivitelerin yapılması ve gönüllüler ile ihtiyaç sahiplerinin buluşturulması	--	--	--
Genel Toplam	1.000	--	1.000	

**Sosyal ve Kültürel Faaliyetler****PERFORMANS HEDEFİ TABLOSU**

Daire Adı	Kültür ve Sosyal İşler Müdürlüğü
Amaç 5	Eğitim seviye ve kalitesini yükseltmek, eğitimde fırsat eşitliğini sağlamak
Hedef 5,1	Eğitime katkı hizmetlerinin artırılarak sürdürülmesi
Performans Hedefi	Eğitim seviye ve kalitesinin yükseltilmesi için katkı hizmetlerin artırılarak sürdürülecektir

Performans Göstergeleri		Birim	2009	2010	2011
1	Dar gelirli ailelerin çocuklarına ilköğretim ve yüksek öğretim yardımının, her yıl aile sayısı ve verilen destek miktarının artırılarak yapılması	Defra	--	1	2
2	Öğrenciler için konukevi hizmetlerinden faydalanan sayısı	Adet	--	45	45
3	Kütüphane yerinin değiştirilerek yeni kütüphane yerinin oluşturulması	Yüzde	--	--	100
4	Bilim Deneme Müzesi açılması	Yüzde	--	--	100
5	İnternet evi hizmetlerinden faydalanan sayısında artış oranı	Yüzde	--	75	80
6	Çocuk ve Gençlik Kütüphanelerinin oluşturulması	Yüzde	--	--	50
7	Başarılı öğrencilere ödül verilmesi, (her yıl tüm okullarda okul birincilerine ve üniversite sınavında Ödemiş 1.lerine)	Defa	--	1	1
8	İlgili kurumlar işbirliği ile çeşitli konularda (kompozisyon, resim, şiir vb) ödüllü yarışmalar düzenlenmesi	Adet	--	2	1
9	Çocuk Kitapları Fuarının geliştirilerek sürdürülmesi	Yüzde	--	80	90
10	Çocuk Kitapları Fuarında ücretsiz dağıtılan kitap sayısı	Adet	--	1000	1000
11	Çocuk Kitapları Fuarına katılımcı sayısının artırılması	Yüzde	--	25	50
12	Ulusal kitap fuarı açılması için girişim ve çalışmaları	Yüzde	--	50	50
13	Okuma alışkanlığını kazandırmak ve okumayı teşvik etmek amacıyla ücretsiz kitap dağıtımı	Adet	--	5000	5000
14	Çocuk Kitapları Fuarı ve diğer günlerde Yazarlarla imza günleri ve söyleşiler düzenlenmesi	Defa	--	3	4
15	Kentte fakülte açılması için gerekli girişim toplantı sayısı	Adet	--	4	1
16	Üniversite sınavını kazanan öğrencilere, dershaneler ve üniversitelerle işbirliği anlaşmaları yapılarak tercihleri konusunda rehberlik hizmetlerini sunulması	Adet	--	1	1
17	Sınava girecek öğrenci ve ailelerine yönelik sınav kaygısının giderilmesi yolunda uzman kişilerin katılımıyla seminerler düzenlenmesi	Adet	--	1	1
18	Okulların eğitim araç ve gereçleri taleplerin karşılanması	Yüzde	--	50	60
19	Öğrencilere kırtasiye ve eğitim malzemeleri yardımında bulunması	Defa	--	1	2
20	Okul kütüphanelerinin geliştirilmesi taleplerin karşılanması	Yüzde	--	50	60
21	Öğrenci servislerine katkı sağlanan okul sayısı	Adet	--	1	1



Faaliyetler	Kaynak İhtiyacı ((TL)		
	Bütçe	Bütçe Dışı	Toplam
1 Dar gelirli ailelerin çocuklarına ilköğretim ve yüksek öğretim yardımının, her yıl aile sayısı ve verilen destek miktarının arttırılarak yapılması	10.000	--	10.000
2 Öğrenciler için konukevi hizmetlerinin arttırılması, geliştirilerek sürdürülmesi.	100.000	--	100.000
3 2010 yılında Kütüphane yerinin değiştirilerek yeni kütüphane yerinin oluşturulması,	10.000	--	10.000
4 Restorasyonu tamamlanan Kızılay Kan İstasyonu üst katında Bilim Deneme Müzesi açılması	50.000	--	50.000
5 İnternet evi hizmetlerinin geliştirilmesi,	1.000	--	1.000
6 2011 yılı sonuna kadar Çocuk ve Gençlik Kütüphanelerinin oluşturulması için gerekli girişim ve çalışmaların tamamlanması.	10.000	--	10.000
7 Başarılı öğrencilere ödül verilmesi, <i>(her yıl tüm okullarda okul birincilerine ve üniversite sınavında Ödemiş 1.lerine)</i>	10.000	--	10.000
8 İlgili kurumlar işbirliği ile her yıl en az 2 kez çeşitli konularda <i>(kompozisyon, resim, şiir vb)</i> ödüllü yarışmalar düzenlenmesi	5.000	--	5.000
9 Çocuk Kitapları Fuarının geliştirilmesi, ulusal kitap fuarı açılması için girişim ve çalışmaları yapmak,	10.000	--	10.000
10 Okuma alışkanlığını kazandırmak ve okumayı teşvik etmek amacıyla her yıl en az 5000 adet ücretsiz kitap dağıtımı yapılması, her yıl en az 2 kez yazarlarla imza günleri ve söyleşiler düzenlenmesi,	10.000	--	10.000
11 2010 yılından itibaren kentte fakülte açılması için gerekli girişimlerde bulunulması,	--	--	--
12 Üniversite sınavını kazanan öğrencilere, dershaneler ve üniversitelerle işbirliği anlaşmaları yapılarak tercihleri konusunda her yıl rehberlik hizmetlerinin sunulması,	1.000	--	1.000
13 Sınava girecek öğrenci ve ailelerine yönelik sınav kaygısının giderilmesi yolunda uzman kişilerin katılımıyla her yıl seminerler düzenlenmesi,	2.500	--	2.500
14 Okulların fiziksel ihtiyaçlarının giderilmesi <i>(bakım, onarım, bahçe düzenlemesi vb.)</i> ile eğitim araç ve gereçlerinin temini için ihtiyaca göre bütçe olanakları çerçevesinde destek ve katkı sağlanması,	15.000	--	15.000
15 Milli Eğitim Müdürlüğü ve Okul Yöneticileriyle işbirliği yapılarak her öğretim yılında ihtiyacı olan öğrencilere kırtasiye ve eğitim malzemeleri yardımında bulunması,	10.000	--	10.000
16 Okul kütüphanelerinin geliştirilmesine destek verilerek ve katkı sağlanması,	5.000	--	5.000
17 Ekonomik yoksunluk içinde olan öğrenciler için okul servisleri düzenlenmesi, düzenlenen servislere destek olunması ve katkı sağlanması	10.000	--	10.000
Genel Toplam	259.500	--	259.500



Sosyal ve Kültürel Faaliyetler

PERFORMANS HEDEFİ TABLOSU

Daire Adı	Fen İşleri Müdürlüğü
------------------	----------------------

Amaç 5	Eğitim seviye ve kalitesini yükseltmek, eğitimde fırsat eşitliğini sağlamak
---------------	---

Hedef 5,1	Eğitime katkı hizmetlerinin artırılarak sürdürülmesi
------------------	--

Performans Hedefi	Eğitim seviye ve kalitesinin yükseltilmesi için katkı hizmetlerin artırılarak sürdürülecektir
--------------------------	---

Performans Göstergeleri		Birim	2009	2010	2011
1	Okulların fiziksel ihtiyaçlarının giderilmesi (<i>bakım, onarım, bahçe düzenlemesi vb.</i>) taleplerinin karşılanma oranı	Yüzde	--	70	80

Faaliyetler	Kaynak İhtiyacı ((TL)		
	Bütçe	Bütçe Dışı	Toplam
13 Okulların fiziksel ihtiyaçlarının giderilmesi (<i>bakım, onarım, bahçe düzenlemesi vb.</i>)	50.000	--	50.000
Genel Toplam	50.000	--	50.000



İlişki ve İşbirliği Yönetimi

PERFORMANS HEDEFİ TABLOSU

Daire Adı	Yazı İşleri Müdürlüğü
------------------	-----------------------

Amaç 1	İlçede faaliyet gösteren sivil toplum kuruluşları ile işbirliğinin geliştirilerek ilçenin ihtiyaçlarına daha etkin bir şekilde cevap verilmesini sağlamak
Hedef 1,1	İlçemizde faaliyet gösteren sivil toplum kuruluşlarına destek olunması

Performans Hedefi	Sivil toplum kuruluşlarına destek verilecektir
--------------------------	--

Performans Göstergeleri		Birim	2009	2010	2011
1	Sivil toplum kuruluşları temsilcileri ile toplantı yapılması	Adet	--	3	3
2	Sivil toplum kuruluşlarından gelen taleplerin karşılanma yüzdesi	Yüzde	--	70	80

Faaliyetler	Kaynak İhtiyacı ((TL)			
	Bütçe	Bütçe Dışı	Toplam	
2	2010 yılından itibaren her yıl ilçemizde faaliyet gösteren sivil toplum kuruluşları temsilcileri ile toplantılar yapılarak, belediyenin hangi alanlarda sivil toplum kuruluşlarına destek verebileceğinin belirlenmesi	15.000	--	15.000
3	Sivil toplum kuruluşlarından gelen taleplerin değerlendirilerek, karşılanması mümkün olan taleplere cevap verilmesi,	10.000	--	10.000
Genel Toplam	25.000	--	25.000	



İlişki ve İşbirliği Yönetimi

PERFORMANS HEDEFİ TABLOSU

Daire Adı	Yazı İşleri Müdürlüğü
------------------	-----------------------

Amaç 1	İlçede faaliyet gösteren sivil toplum kuruluşları ile işbirliğinin geliştirilerek ilçenin ihtiyaçlarına daha etkin bir şekilde cevap verilmesini sağlamak
Hedef 1,2	Ekonomik ve sosyal platformun kurulması

Performans Hedefi	Sivil toplum kuruluşları ile işbirliği sağlanacaktır
--------------------------	--

Performans Göstergeleri		Birim	2009	2010	2011
1	Ekonomik ve sosyal platformların oluşturulması	Yüzde	--	--	50

Faaliyetler	Kaynak İhtiyacı ((TL)		
	Bütçe	Bütçe Dışı	Toplam
1 Ödemiş çapında aynı konu üzerinde faaliyet gösteren kamu kurum ve kuruluşları ile sivil toplum kuruluşlarının koordinasyonunun sağlanması, bilgi ve tecrübe teatisi ile işbirliğinin kolaylaştırılması	2.000	--	2.000
Genel Toplam	2.000	--	2.000



İlişki ve İşbirliği Yönetimi

PERFORMANS HEDEFİ TABLOSU

Daire Adı	Kültür ve Sosyal İşler Müdürlüğü
------------------	----------------------------------

Amaç 1	İlçede faaliyet gösteren sivil toplum kuruluşları ile işbirliğinin geliştirilerek ilçenin ihtiyaçlarına daha etkin bir şekilde cevap verilmesini sağlamak
Hedef 1,3	Kent Konseyi'nin desteklenmesi

Performans Hedefi	Ödemiş Kent Konseyine destek verilecektir
--------------------------	---

Performans Göstergeleri		Birim	2009	2010	2011
1	Kent Konseyi kararlarının belediye meclisinin ilk toplantısında görüşülmesi, uygulanması için gerekli çalışmaların yapılması	Yüzde	--	100	100
2	Kent Konseyi çalışmalarına aynı ve nakdi destek verilmesi	Yüzde	--	100	100

Faaliyetler	Kaynak İhtiyacı ((TL)		
	Bütçe	Bütçe Dışı	Toplam
1 Kent Konseyi kararlarının belediye meclisinin ilk toplantısında görüşülmesi, uygulanması için gerekli çalışmaların yapılması,	--	--	--
2 Kent Konseyi'ne aynı ve nakdi desteğin yapılması, çalışma ortamlarının belediye mülklerinde sağlanamadığı takdirde kiralama yönteminin uygulanması, çalışma ortamlarının donanım tefrişlerinin yapılması, aynı ve nakdi katkı sağlanması	15.000	--	15.000
Genel Toplam	15.000	--	15.000



İlişki ve İşbirliği Yönetimi

PERFORMANS HEDEFİ TABLOSU

Daire Adı	Etüt ve Proje Müdürlüğü
------------------	-------------------------

Amaç 1	İlçede faaliyet gösteren sivil toplum kuruluşları ile işbirliğinin geliştirilerek ilçenin ihtiyaçlarına daha etkin bir şekilde cevap verilmesini sağlamak
Hedef 1,4	İlçemizde faaliyet gösteren sivil toplum kuruluşlarının proje üreterek ulusal ve uluslararası fonlardan yararlanmasının sağlanması

Performans Hedefi	Sivil toplum kuruluşlarının ulusal ve uluslar arası fonlardan yararlanması için destek verilecektir
--------------------------	---

Performans Göstergeleri		Birim	2009	2010	2011
1	Ulusal ve uluslar arası fonlardan yararlanma konusuna yönelik bilgilendirme eğitim semineri düzenlenmesi	Adet	--	--	1

Faaliyetler	Kaynak İhtiyacı ((TL)		
	Bütçe	Bütçe Dışı	Toplam
1 İlgili kurum, kuruluş, üniversite ve özel kuruluşlarla işbirliği anlaşmaları yapılarak ulusal ve uluslararası fonların ve bu fonlardan yararlanma koşulları konusunda 2011 yılından başlayarak her yıl sivil toplum kuruluşlarına yönelik bilgilendirme seminerinin yapılması, bu hususta eğitim ve danışmanlık hizmetlerinin satın alınması	5.000	--	5.000
Genel Toplam	5.000	--	5.000

**İlişki ve İşbirliği Yönetimi****PERFORMANS HEDEFİ TABLOSU**

Daire Adı	Yazı İşleri Müdürlüğü
Amaç 2	Kurumlar arası ve uluslar arası işbirliği ile koordinasyonu geliştirmek
Hedef 2,1	Muhtarlar, kamu ve özel kuruluşlar arasında işbirliği ve koordinasyonun geliştirilmesi
Performans Hedefi	Muhtarlar, kamu ve özel kuruluşlar arasında işbirliği ve koordinasyonun geliştirilmesi sağlanacaktır

Performans Göstergeleri		Birim	2009	2010	2011
1	Kurumlar arası alt yapıya yönelik toplantılar yapılması, (<i>ilgili kurumlarla</i>)	Adet	--	2	2
2	Kurumlar arası sosyal işlerle yönelik toplantılar yapılması, (<i>ilgili kurumlarla</i>)	Adet	--	2	2
3	Kurumlar arası İdari iş ve işlemlerle yönelik toplantılar yapılması, (<i>ilgili kurumlarla</i>)	Adet	--	2	2
4	Belediye hizmetleri ile ilgili mahalle muhtarlarıyla toplantılar yapılması	Adet	--	12	12
5	Muhtarların bilgisayar ve donanım eksiklerinin tamamlanması	Yüzde	--	100	100

Faaliyetler	Kaynak İhtiyacı ((TL)		
	Bütçe	Bütçe Dışı	Toplam
1 Kurumlar arası alt yapıya yönelik toplantılar yapılması, (<i>ilgili kurumlarla her yıl en az 2 kez</i>)	2.000	--	2.000
2 2010 yılından itibaren her yıl en az 2 kez muhtarlar ve sosyal işlerle ilgili kurumlar arası toplantı yapılması	2.000	--	2.000
3 İdari iş ve işlemlerle ilgili belirlenecek kurumlar ile toplantılar yapılması, (<i>her yıl en az 4 kez</i>)	2.000	--	2.000
4 Belediye hizmetleri ile ilgili mahalle muhtarlarıyla toplantılar yapılması (<i>yılda 12 kez</i>), muhtarlarla birlikte semt söyleşileri düzenlenmesi (<i>her yıl en az 6 kez</i>)	5.000	--	5.000
5 İhtiyaca göre muhtarlık ofisleri yapılması, muhtarların bilgisayar ve donanım eksiklerinin tamamlanması	10.000	--	10.000
Genel Toplam	21.000	--	21.000



İlişki ve İşbirliği Yönetimi

PERFORMANS HEDEFİ TABLOSU

Daire Adı	Fen İşleri Müdürlüğü
------------------	----------------------

Amaç 2	Kurumlar arası ve uluslar arası işbirliği ile koordinasyonu geliştirmek
---------------	---

Hedef 2,1	Muhtarlar, kamu ve özel kuruluşlar arasında işbirliği ve koordinasyonun geliştirilmesi
------------------	--

Performans Hedefi	Muhtarlar, kamu ve özel kuruluşlar arasında işbirliği ve koordinasyonun geliştirilmesi sağlanacaktır
--------------------------	--

Performans Göstergeleri		Birim	2009	2010	2011
1	İhtiyaca göre muhtarlık ofisleri yapılması	Adet	--		2

Faaliyetler	Kaynak İhtiyacı ((TL)		
	Bütçe	Bütçe Dışı	Toplam
5 İhtiyaca göre muhtarlık ofisleri yapılması, muhtarların bilgisayar ve donanım eksiklerinin tamamlanması	20.000	--	20.000
Genel Toplam	20.000	--	20.000



İlişki ve İşbirliği Yönetimi

PERFORMANS HEDEFİ TABLOSU

Daire Adı	Kültür ve Sosyal İşler Müdürlüğü
------------------	----------------------------------

Amaç 2	Kurumlar arası ve uluslar arası işbirliği ile koordinasyonu geliştirmek
---------------	---

Hedef 2,2	Meslek edindirme kursları açılması, ilgili kurumlar işbirliği ile ortak projelerin hazırlanması ve uygulanması.
------------------	---

Performans Hedefi	Meslek edindirme kursları açılması, ilgili kurumlar işbirliği ile ortak projelerin hazırlanması ve uygulanması konularında etkin çalışmalar sürdürülecektir
--------------------------	---

Performans Göstergeleri		Birim	2009	2010	2011
1	Meslek edindirme kursları açılması, açılan kursların desteklenmesi, ihtiyaca göre katkı sağlanması	Yüzde	--	100	100

Faaliyetler	Kaynak İhtiyacı ((TL)		
	Bütçe	Bütçe Dışı	Toplam
1 İŞKUR projeleri çerçevesinde ilçe merkezindeki meslek okulları işbirliği ile meslek edindirme kursları açılması, açılan kursların desteklenmesi, ihtiyaca göre katkı sağlanması	10.000	--	10.000
Genel Toplam	10.000	--	10.000



İlişki ve İşbirliği Yönetimi

PERFORMANS HEDEFİ TABLOSU

Daire Adı	Yazı İşleri Müdürlüğü
------------------	-----------------------

Amaç 2	Kurumlar arası ve uluslar arası işbirliği ile koordinasyonu geliştirmek
---------------	---

Hedef 2,3	Ulusal ve Uluslar arası ilişkilerin geliştirilerek sürdürülmesi
------------------	---

Performans Hedefi	Ulusal ve uluslar arası işbirliği ve koordinasyon sağlanacaktır
--------------------------	---

Performans Göstergeleri		Birim	2009	2010	2011
1	Kardeş şehir ilişkisinin kurulması için girişim ve çalışmaların başlatılması	Yüzde	--	10	100
2	Yerel Gündem 21 faaliyetleri ile BM Binyıl Kalkınma Hedeflerinin desteklenmesi,	Yüzde	--	100	100

Faaliyetler	Kaynak İhtiyacı ((TL)		
	Bütçe	Bütçe Dışı	Toplam
1 2010 yılından itibaren kardeş şehir ilişkisinin kurulması için girişim ve çalışmaların başlatılması,	10.000	--	10.000
2 Yerel Gündem 21 faaliyetleri ile BM Binyıl Kalkınma Hedeflerinin desteklenmesi,	1.000	--	1.000
Genel Toplam	11.000	--	11.000



İlişki ve İşbirliği Yönetimi

PERFORMANS HEDEFİ TABLOSU

Daire Adı	Etüt ve Proje Müdürlüğü
------------------	-------------------------

Amaç 2	Kurumlar arası ve uluslar arası işbirliği ile koordinasyonu geliştirmek
---------------	---

Hedef 2,3	Ulusal ve Uluslar arası ilişkilerin geliştirilerek sürdürülmesi
------------------	---

Performans Hedefi	Ulusal ve uluslar arası işbirliği ve koordinasyon sağlanacaktır
--------------------------	---

Performans Göstergeleri		Birim	2009	2010	2011
1	Birleşmiş Kentler ve Yerel Yönetimler Dünya Teşkilatı ile Türkiye Belediyeler Birliği, Ege Belediyeler Birliği, Tarihi Kentler Birliği'ne plan döneminde üyeliklerinin sürdürülerek bilgi, destek ortak çalışmalarının yapılması	Yüzde	--	100	100

Faaliyetler	Kaynak İhtiyacı ((TL)		
	Bütçe	Bütçe Dışı	Toplam
3 Birleşmiş Kentler ve Yerel Yönetimler Dünya Teşkilatı ile Türkiye Belediyeler Birliği, Ege Belediyeler Birliği, Tarihi Kentler Birliği'ne plan döneminde üyeliklerinin sürdürülerek bilgi, destek ortak çalışmalarının yapılması,	5.000	--	5.000
Genel Toplam	5.000	--	5.000

**Afet ve Kriz Yönetimi****PERFORMANS HEDEFİ TABLOSU**

Daire Adı	İtfaiye Müdürlüğü
------------------	-------------------

Amaç 1	Afet yönetim sisteminin geliştirilmesi ve ilçe halkının afetlere karşı hazırlıklı olmasının sağlanmasında belediyenin aktif rol üstlenmesi
Hedef 1,1	İlçe halkının afetlere karşı bilinçlendirilmesi

Performans Hedefi	Kent halkının afetlere hazırlıklı olması için bilinçlendirme çalışmaları yapılacaktır
--------------------------	---

Performans Göstergeleri		Birim	2009	2010	2011
1	Mahallelerde gönüllülerden oluşan afet kurtarma ekip sayısı	Adet	--	2	2
2	Afet kurtarma ekiplerine doğal afetler ve kurtarma yöntemleri ile ilgili olarak eğitimlerin verilmesi	Saat	--	10	24
3	Okullarda bilinçlendirme amaçlı toplantıların yapılması	Adet	--	25	25
4	Kahvehanede bilinçlendirme amaçlı toplantıları düzenlenmesi	Adet	-	16	16
5	Yapılan yangın tatbikatı	Adet	--	1	1
6	Deprem, sel ve yangın afetlerine karşı korunma yöntemleriyle ilgili broşür yapılması	Adet	--	10000	10000
7	Yerel tv.de, bilinçlendirme çalışmalarının yapılması	Adet	--	1	1
8	Yerel gazetelerde bilinçlendirme haber sayısı	Adet	--	1	3

Faaliyetler	Kaynak İhtiyacı ((TL)			
	Bütçe	Bütçe Dışı	Toplam	
1	2010 yılı sonuna kadar her mahallede gönüllülerden oluşan 3 kişilik afet kurtarma ekiplerinin oluşturulması ve ekiplerin koordinasyonun belediyemiz tarafından sağlanması	--	--	--
2	Oluşturulan afet kurtarma ekiplerine doğal afetler ve kurtarma yöntemleri ile ilgili olarak her yıl 10'ar saatlik eğitimlerin verilmesi,	2.500	--	2.500
3	2010 yılından itibaren her yıl 25 okulda ve 16 kahvehanede bilinçlendirme amaçlı toplantıları düzenlenmesi, her yıl en az 1 kez yangın tatbikatı yapılması,	2.500	--	2.500
4	2010 yılından itibaren her yıl doğal afetler ve korunma yöntemleri ile ilgili broşür hazırlatılarak vatandaşlara dağıtılması,	5.000	--	5.000
Genel Toplam	10.000	--	10.000	

**Afet ve Kriz Yönetimi****PERFORMANS HEDEFİ TABLOSU**

Daire Adı	İtfaiye Müdürlüğü
------------------	-------------------

Amaç 1	Afet yönetim sisteminin geliştirilmesi ve ilçe halkının afetlere karşı hazırlıklı olmasının sağlanmasında belediyenin aktif rol üstlenmesi
Hedef 1.2	Belediye'nin afetlere karşı hazırlıklı olması ve hızlı müdahale edebilecek eğitim ve donanıma sahip olması

Performans Hedefi	Afetlere karşı her zaman hazırlıklı, eğitilmiş ve donanımlı olunacaktır
--------------------------	---

Performans Göstergeleri		Birim	2009	2010	2011
1	Belediye bünyesinde gönüllü çalışanlardan oluşan afet yönetim ekibi kurulması	Kişi	--	--	8
2	Belediye personeline doğal afetler ve korunma yöntemleri konusunda eğitim verilmesi	Saat	--	10	10
3	İtfaiye personeline yıl boyunca hizmet içi eğitim verilmesi	Hafta/saat	--	1	1
4	İtfaiye personeline İzmir Büyükşehir İtfaiye Daire Başkanlığında eğitim verilmesi	Saat	--	--	10
5	Öncü araç satın alınması	Adet	--	--	1
6	18 mt hidrolik merdivenli araç alımı	Adet	--	--	1
7	Yeni Perşembe Pazarı Alanında itfaiye istasyonu açılması	Yüzde	--	--	100
8	Mevcut itfaiye binasında gerekli tadilat ve düzenlemelerin yapılması	Yüzde	--	--	100
9	Belediye hizmet binası ve işyerlerinin kamera ve yangın alarm sistemi kurulumu	Yüzde	--	--	80
10	Yangın ihbarı ile yangına müdahale arasında geçen ortalama azami süre (şehir)	Dakika	--	5	5
11	Şehir dışı yangınlarına müdahale süresi	Dakika	--	25	25
12	Başka binalara sıçramadan söndürülen yangın oranı	Yüzde	--	100	100
13	Kamu kurum ve kuruluşlarının yangın önlem tedbirlerinin denetimi	Adet/yıl	--	1	1
14	Belediye kriz ve hareket bürosunun oluşturulması	Yüzde	--	100	100
15	Hidratlarının periyodik kontrollerinin yapılması	Yüzde	--	100	100
16	Yangın hidrantı alınması	Adet	--	10	10
17	Haberleşme sisteminin iyileştirilmesi	Yüzde	--	80	80
18	Genel sığınak yerlerinin belirlenmesi, afet haritasına işlenmesi	Yüzde	--	100	100
19	Belediye hizmet binaları ve sosyal tesislerinde paratoner tesisinin kurulması,	Adet	--	2	3
20	İtfaiye hizmetlerine yönelik vatandaş memnuniyeti	Yüzde	--	95	96



Faaliyetler	Kaynak İhtiyacı ((TL)		
	Bütçe	Bütçe Dışı	Toplam
1 2010 yılında belediye bünyesinde gönüllü çalışanlardan oluşan afet yönetim ekibi kurulması,	--	--	--
2 Kurulan ekip koordinasyonunda belediye personeline doğal afetler ve korunma yöntemleri konusunda her yıl 10'ar saatlik eğitim verilmesi	--	--	--
3 Eksik olan malzeme ve ekipmanların 2011 yılı sonuna kadar temin edilmesi	75.000	--	75.000
4 1 adet öncü araç ve 1 adet 18 mt. hidrolik merdivenli araç satın alınması	300.000	--	300.000
5 2011 yılından itibaren kent içinde belirlenecek yerde 2 adet ilk müdahale istasyonu veya itfaiye şubesi için tefriş ve malzeme alımı	50.000	--	50.000
6/7 Kriz merkezinin oluşturulması, olası kriz konularının tespiti, her kriz alanında izlenecek politikaların ve görevlilerin belirlenmesi	--	--	--
8 İtfaiye ve Su ve kanalizasyon Müdürlüğü işbirliği ile her yıl 2 kez yangın hidratlarının periyodik kontrollerinin yapılması, gerekli görülen yerlere hidrand konulması, su alma yerlerinin yapılması,	15.000	--	15.000
10 2010 yılından itibaren haberleşme sisteminin iyileştirilmesi ve acil durum bilgi sisteminin oluşturulması	10.000	--	10.000
11 2011 yılından itibaren Araç Takip Sisteminin kurulması	10.000	--	10.000
12 Genel sığınak yerlerinin belirlenmesi, afet haritasına işlenmesi	2.500	--	2.500
13 2010 yılında belediye hizmet binaları ve sosyal tesislerinde paratoner tesisinin kurulması,	75.000	--	75.000
Genel Toplam	537.500	--	537.500



Afet ve Kriz Yönetimi

PERFORMANS HEDEFİ TABLOSU

Daire Adı	Fen İşleri Müdürlüğü
------------------	----------------------

Amaç 1	Afet yönetim sisteminin geliştirilmesi ve ilçe halkının afetlere karşı hazırlıklı olmasının sağlanmasında belediyenin aktif rol üstlenmesi
Hedef 1,2	Belediye'nin afetlere karşı hazırlıklı olması ve hızlı müdahale edebilecek eğitim ve donanıma sahip olması

Performans Hedefi	Afetlere karşı her zaman hazırlıklı, eğitilmiş ve donanımlı olunacaktır
--------------------------	---

Performans Göstergeleri		Birim	2009	2010	2011
1	Yeni Perşembe Pazarı Alanında itfaiye istasyonu yapılması	Yüzde	--	--	100

Faaliyetler		Kaynak İhtiyacı ((TL)		
		Bütçe	Bütçe Dışı	Toplam
5	2011 yılından itibaren kent içinde belirlenecek yerde 2 adet ilk müdahale istasyonu veya itfaiye şubesi açılması	100.000	--	100.000
Genel Toplam		100.000	--	100.000



FAALİYET MALİYETLERİ TABLOSU

İdare Adı	Ödemiş Belediyesi
Sorumlu Harcama Birimi veya Birimleri	Başkanlık Özel Kalem

Ekonomik Kod		(t+1)
01	Personel Giderleri	163.000
02	SGK Devlet Primi Giderleri	2.000
03	Mal ve Hizmet Alım Giderleri	348.000
04	Faiz Giderleri	
05	Cari Transferler	
06	Sermaye Giderleri	
07	Sermaye Transferleri	
08	Borç verme	
Toplam Bütçe Kaynak İhtiyacı		513.000
Bütçe Dışı Kaynak	Döner Sermaye	
	Diğer Yurt İçi	
	Yurt Dışı	
Toplam Bütçe Dışı Kaynak İhtiyacı		
Toplam Kaynak İhtiyacı		513.000



FAALİYET MALİYETLERİ TABLOSU

İdare Adı	Ödemiş Belediyesi
Sorumlu Harcama Birimi veya Birimleri	Yazı İşleri Müdürlüğü

Ekonomik Kod		(t+1)
01	Personel Giderleri	186.000
02	SGK Devlet Primi Giderleri	34.000
03	Mal ve Hizmet Alım Giderleri	639.500
04	Faiz Giderleri	
05	Cari Transferler	35.000
06	Sermaye Giderleri	35.000
07	Sermaye Transferleri	
08	Borç verme	
Toplam Bütçe Kaynak İhtiyacı		929.500
Bütçe Dışı Kaynak	Döner Sermaye	
	Diğer Yurt İçi	
	Yurt Dışı	
Toplam Bütçe Dışı Kaynak İhtiyacı		
Toplam Kaynak İhtiyacı		929.500

**FAALİYET MALİYETLERİ TABLOSU**

İdare Adı	Ödemiş Belediyesi
Sorumlu Harcama Birimi veya Birimleri	Etüt ve Proje Müdürlüğü

Ekonomik Kod		(t+1)
01	Personel Giderleri	43.000
02	SGK Devlet Primi Giderleri	7.500
03	Mal ve Hizmet Alım Giderleri	37.000
04	Faiz Giderleri	
05	Cari Transferler	
06	Sermaye Giderleri	
07	Sermaye Transferleri	
08	Borç verme	
09	Yedek Ödenekler	
Toplam Bütçe Kaynak İhtiyacı		87.500
Bütçe Dışı Kaynak	Döner Sermaye	
	Diğer Yurt İçi	
	Yurt Dışı	
Toplam Bütçe Dışı Kaynak İhtiyacı		
Toplam Kaynak İhtiyacı		87.500



FAALİYET MALİYETLERİ TABLOSU

İdare Adı	Ödemiş Belediyesi
Sorumlu Harcama Birimi veya Birimleri	Fen İşleri Müdürlüğü

Ekonomik Kod		(t+1)
01	Personel Giderleri	751.500
02	SGK Devlet Primi Giderleri	159.000
03	Mal ve Hizmet Alım Giderleri	2.899.400
04	Faiz Giderleri	
05	Cari Transferler	00
06	Sermaye Giderleri	3.370.000
07	Sermaye Transferleri	
08	Borç verme	
Toplam Bütçe Kaynak İhtiyacı		7.179.900
Bütçe Dışı Kaynak	Döner Sermaye	
	Diğer Yurt İçi	500.000
	Yurt Dışı	
Toplam Bütçe Dışı Kaynak İhtiyacı		500.000
Toplam Kaynak İhtiyacı		7.679.900



FAALİYET MALİYETLERİ TABLOSU

İdare Adı	Ödemiş Belediyesi
Sorumlu Harcama Birimi veya Birimleri	İmar ve Şehircilik Müdürlüğü

Ekonomik Kod		(t+1)
01	Personel Giderleri	62.500
02	SGK Devlet Primi Giderleri	21.500
03	Mal ve Hizmet Alım Giderleri	533.000
04	Faiz Giderleri	
05	Cari Transferler	
06	Sermaye Giderleri	1.560.000
07	Sermaye Transferleri	
08	Borç verme	
09	Yedek Ödenekler	
Toplam Bütçe Kaynak İhtiyacı		2.177.000
Bütçe Dışı Kaynak	Döner Sermaye	
	Diğer Yurt İçi	
	Yurt Dışı	
Toplam Bütçe Dışı Kaynak İhtiyacı		
Toplam Kaynak İhtiyacı		2.177.000



FAALİYET MALİYETLERİ TABLOSU

İdare Adı	Ödemiş Belediyesi
Sorumlu Harcama Birimi veya Birimleri	İşletme ve İştirakler Müdürlüğü

Ekonomik Kod		(t+1)
01	Personel Giderleri	664.500
02	SGK Devlet Primi Giderleri	107.000
03	Mal ve Hizmet Alım Giderleri	3.364.700
04	Faiz Giderleri	
05	Cari Transferler	30.000
06	Sermaye Giderleri	
07	Sermaye Transferleri	
08	Borç verme	
Toplam Bütçe Kaynak İhtiyacı		4.166.200
Bütçe Dışı Kaynak	Döner Sermaye	
	Diğer Yurt İçi	
	Yurt Dışı	
Toplam Bütçe Dışı Kaynak İhtiyacı		
Toplam Kaynak İhtiyacı		4.166.200



FAALİYET MALİYETLERİ TABLOSU

İdare Adı	Ödemiş Belediyesi
Sorumlu Harcama Birimi veya Birimleri	İtfaiye Müdürlüğü

Ekonomik Kod		(t+1)
01	Personel Giderleri	685.000
02	SGK Devlet Primi Giderleri	101.500
03	Mal ve Hizmet Alım Giderleri	378.500
04	Faiz Giderleri	
05	Cari Transferler	
06	Sermaye Giderleri	280.000
07	Sermaye Transferleri	
08	Borç verme	
09	Yedek Ödenekler	
Toplam Bütçe Kaynak İhtiyacı		1.445.000
Bütçe Dışı Kaynak	Döner Sermaye	
	Diğer Yurt İçi	
	Yurt Dışı	
Toplam Bütçe Dışı Kaynak İhtiyacı		
Toplam Kaynak İhtiyacı		1.445.000



FAALİYET MALİYETLERİ TABLOSU

İdare Adı	Ödemiş Belediyesi
Sorumlu Harcama Birimi veya Birimleri	Kültür ve Sosyal İşler Müdürlüğü

Ekonomik Kod		(t+1)
01	Personel Giderleri	63.000
02	SGK Devlet Primi Giderleri	19.000
03	Mal ve Hizmet Alım Giderleri	1.950.500
04	Faiz Giderleri	
05	Cari Transferler	475.000
06	Sermaye Giderleri	
07	Sermaye Transferleri	
08	Borç verme	
09	Yedek Ödenekler	
Toplam Bütçe Kaynak İhtiyacı		2.507.500
Bütçe Dışı Kaynak	Döner Sermaye	
	Diğer Yurt İçi	
	Yurt Dışı	
Toplam Bütçe Dışı Kaynak İhtiyacı		
Toplam Kaynak İhtiyacı		2.507.500



FAALİYET MALİYETLERİ TABLOSU

İdare Adı	Ödemiş Belediyesi
Sorumlu Harcama Birimi veya Birimleri	Mali Hizmetler Müdürlüğü

Ekonomik Kod		(t+1)
01	Personel Giderleri	655.000
02	SGK Devlet Primi Giderleri	113.000
03	Mal ve Hizmet Alım Giderleri	385.000
04	Faiz Giderleri	
05	Cari Transferler	1.618.000
06	Sermaye Giderleri	
07	Sermaye Transferleri	
08	Borç verme	
09	Yedek Ödenekler	4.150.000
Toplam Bütçe Kaynak İhtiyacı		6.921.000
Bütçe Dışı Kaynak	Döner Sermaye	
	Diğer Yurt İçi	
	Yurt Dışı	
Toplam Bütçe Dışı Kaynak İhtiyacı		
Toplam Kaynak İhtiyacı		6.921.000

**FAALİYET MALİYETLERİ TABLOSU**

İdare Adı	Ödemiş Belediyesi
Sorumlu Harcama Birimi veya Birimleri	Park ve Bahçeler Müdürlüğü

Ekonomik Kod		(t+1)
01	Personel Giderleri	1.548.000
02	SGK Devlet Primi Giderleri	317.500
03	Mal ve Hizmet Alım Giderleri	797.000
04	Faiz Giderleri	
05	Cari Transferler	
06	Sermaye Giderleri	
07	Sermaye Transferleri	
08	Borç verme	
09	Yedek Ödenekler	
Toplam Bütçe Kaynak İhtiyacı		2.662.500
Bütçe Dışı Kaynak	Döner Sermaye	
	Diğer Yurt İçi	
	Yurt Dışı	
Toplam Bütçe Dışı Kaynak İhtiyacı		
Toplam Kaynak İhtiyacı		2.662.500



FAALİYET MALİYETLERİ TABLOSU

İdare Adı	Ödemiş Belediyesi
Sorumlu Harcama Birimi veya Birimleri	Sağlık İşleri Müdürlüğü

Ekonomik Kod		(t+1)
01	Personel Giderleri	145.500
02	SGK Devlet Primi Giderleri	41.000
03	Mal ve Hizmet Alım Giderleri	318.000
04	Faiz Giderleri	
05	Cari Transferler	
06	Sermaye Giderleri	
07	Sermaye Transferleri	
08	Borç verme	
Toplam Bütçe Kaynak İhtiyacı		504.500
Bütçe Dışı Kaynak	Döner Sermaye	
	Diğer Yurt İçi	
	Yurt Dışı	
Toplam Bütçe Dışı Kaynak İhtiyacı		
Toplam Kaynak İhtiyacı		504.500

**FAALİYET MALİYETLERİ TABLOSU**

İdare Adı	Ödemiş Belediyesi
Sorumlu Harcama Birimi veya Birimleri	Su ve Kanalizasyon Müdürlüğü

Ekonomik Kod		(t+1)
01	Personel Giderleri	906.000
02	SGK Devlet Primi Giderleri	172.000
03	Mal ve Hizmet Alım Giderleri	2.939.000
04	Faiz Giderleri	400.000
05	Cari Transferler	
06	Sermaye Giderleri	2.742.000
07	Sermaye Transferleri	
08	Borç verme	
09	Yedek Ödenekler	50.000
Toplam Bütçe Kaynak İhtiyacı		7.209.000
Bütçe Dışı Kaynak	Döner Sermaye	
	Diğer Yurt İçi	1.100.000
	Yurt Dışı	
Toplam Bütçe Dışı Kaynak İhtiyacı		1.100.000
Toplam Kaynak İhtiyacı		8.309.000



FAALİYET MALİYETLERİ TABLOSU

İdare Adı	Ödemiş Belediyesi
Sorumlu Harcama Birimi veya Birimleri	Temizlik İşleri Müdürlüğü

Ekonomik Kod		(t+1)
01	Personel Giderleri	2.309.000
02	SGK Devlet Primi Giderleri	538.000
03	Mal ve Hizmet Alım Giderleri	2.194.500
04	Faiz Giderleri	
05	Cari Transferler	
06	Sermaye Giderleri	170.000
07	Sermaye Transferleri	
08	Borç verme	
09	Yedek Ödenekler	
Toplam Bütçe Kaynak İhtiyacı		5.211.500
Bütçe Dışı Kaynak	Döner Sermaye	
	Diğer Yurt İçi	500.000
	Yurt Dışı	
Toplam Bütçe Dışı Kaynak İhtiyacı		500.000
Toplam Kaynak İhtiyacı		5.711.500



FAALİYET MALİYETLERİ TABLOSU

İdare Adı	Ödemiş Belediyesi
Sorumlu Harcama Birimi veya Birimleri	Veteriner İşleri Müdürlüğü

Ekonomik Kod		(t+1)
01	Personel Giderleri	125.500
02	SGK Devlet Primi Giderleri	32.500
03	Mal ve Hizmet Alım Giderleri	165.900
04	Faiz Giderleri	
05	Cari Transferler	30.000
06	Sermaye Giderleri	
07	Sermaye Transferleri	
08	Borç verme	
09	Yedek Ödenekler	
Toplam Bütçe Kaynak İhtiyacı		353.900
Bütçe Dışı Kaynak	Döner Sermaye	
	Diğer Yurt İçi	
	Yurt Dışı	
Toplam Bütçe Dışı Kaynak İhtiyacı		
Toplam Kaynak İhtiyacı		353.900



FAALİYET MALİYETLERİ TABLOSU

İdare Adı	Ödemiş Belediyesi
Sorumlu Harcama Birimi veya Birimleri	Yapı Kontrol Müdürlüğü

Ekonomik Kod		(t+1)
01	Personel Giderleri	75.000
02	SGK Devlet Primi Giderleri	13.000
03	Mal ve Hizmet Alım Giderleri	73.000
04	Faiz Giderleri	
05	Cari Transferler	
06	Sermaye Giderleri	
07	Sermaye Transferleri	
08	Borç verme	
09	Yedek Ödenekler	
Toplam Bütçe Kaynak İhtiyacı		161.000
Bütçe Dışı Kaynak	Döner Sermaye	
	Diğer Yurt İçi	
	Yurt Dışı	
Toplam Bütçe Dışı Kaynak İhtiyacı		
Toplam Kaynak İhtiyacı		161.000



FAALİYET MALİYETLERİ TABLOSU

İdare Adı	Ödemiş Belediyesi
Sorumlu Harcama Birimi veya Birimleri	Zabıta Müdürlüğü

Ekonomik Kod		(t+1)
01	Personel Giderleri	545.000
02	SGK Devlet Primi Giderleri	107.000
03	Mal ve Hizmet Alım Giderleri	319.000
04	Faiz Giderleri	
05	Cari Transferler	
06	Sermaye Giderleri	
07	Sermaye Transferleri	
08	Borç verme	
09	Yedek Ödenekler	
Toplam Bütçe Kaynak İhtiyacı		971.000
Bütçe Dışı Kaynak	Döner Sermaye	
	Diğer Yurt İçi	
	Yurt Dışı	
Toplam Bütçe Dışı Kaynak İhtiyacı		
Toplam Kaynak İhtiyacı		971.000



D- İdarenin Toplam Kaynak İhtiyacı

İDARE PERFORMANS TABLOSU

İdare Adı	ÖDEMİŞ BELEDİYESİ
-----------	-------------------

Performans Hedefi	Faaliyet		BÜTÇE İÇİ		BÜTÇE DIŞI		TOPLAM	
			TL	PAY (%)	TL	PAY (%)	TL	PAY (%)
		KURUMSAL YAPININ GELİŞTİRİLMESİ	1.920.900	4,4672	--	--	1.920.900	4,4672
1		Kurumsal yapının geliştirilmesi amacıyla çalışanlara gerekli yetkinlikleri kazandırmak	30.000	0,0698	--	--	30.000	0,0698
1.1		Çalışanların eğitim ihtiyaçlarının ve taleplerinin planlanması	--	--	--	--	--	--
1.2		Çalışanlara yönetimce acil bulunan hizmet içi ve hizmet dışı eğitimlerin verilmesi	30.000	0,0688	--	--	30.000	0,0688
2		Başkanlık Makamının etkin ve verimli çalışmasını sağlamak	140.000	0,3256	--	--	140.000	0,3256
2.11		Başkanlık Makamında ziyaretçi trafiğini düzenleme, teknolojiyi iyi kullanma ve koordineli çalışma yolu ile işleyiş veriminin artırılması	140.000	0,3256	--	--	140.000	0,3256
3		Katılımcı ve Çağdaş yönetim anlayışını geliştirmek	30.500	0,0709	--	--	30.500	0,0709
3.1		Katılımcı ve etkin yönetim anlayışının ve mevcut çalışma koşullarının iyileştirilmesi	25.500	0,0593	--	--	25.500	0,0593
3.2		Diyalog ve uzlaşma anlayışı ile yönetime halkın katılımının sağlanması.	5.000	0,0116	--	--	5.000	0,0116
4		Hizmet üretimi için iletişim ve bilgilendirmenin yeterli düzeye çıkarmak ve beklentilere uygun hizmet politikalarını gerçekleştirmek	493.500	1,1477	--	--	493.500	1,1477
4.1		Teknolojinin yaygın kullanımı, hızlı, güvenli iletişim, bilgiye ulaşmak.	254.000	0,5907	--	--	254.000	0,5907
4.2		İletişim araçlarından yararlanarak halka belediye hizmetleri ve kent yatırımları ile ilgili bilgi aktarılması.	71.000	0,1651	--	--	71.000	0,1651
4.3		Kamuoyu ölçüm ve değerlendirme çalışmalarının yapılması	13.000	0,0302	--	--	13.000	0,0302

**İDARE PERFORMANS TABLOSU**

İdare Adı	ÖDEMİŞ BELEDİYESİ
------------------	-------------------

Performans Hedefi	Faaliyet		BÜTÇE İÇİ		BÜTÇE DIŞI		TOPLAM	
			TL	PAY (%)	TL	PAY (%)	TL	PAY (%)
4.4		Kamuoyunun doğru bilgilendirilmesi, kurum imajının geliştirilmesi.	38.500	0,0895	--	--	38.500	0,0895
4.5		Birim içi ve birimler arası iletişimin ve koordinasyonun artırılması	6.000	0,0140	--	--	6.000	0,0140
4.6		Personele yönelik sağlık hizmetlerinin etkin ve verimli hale getirilmesi	7.500	0,0174	--	--	7.500	0,0174
4.7		Belediyemizin Stratejik Plan, Performans Programı ve Faaliyet Raporunu hazırlamak	11.000	0,0256	--	--	11.000	0,0256
4.8		Genel evrak işlerinin yürütümü ve birimlerce alınan kararların uygun bir biçimde ilgiliye ulaştırılması	30.000	0,0698	--	--	30.000	0,0698
4.9		Meclis, encümen ve komisyon toplantı hazırlıklarını yapmak ve üyelere huzur haklarının ödenmesi	--	--	--	--	---	--
4.10		Belediye arşivinin düzenli hale getirilmesi	62.500	0,1453	--	--	62.500	0,1453
5		Çalışanların belediyeye olan aidiyetlerini ve motivasyonlarını arttırmak	650.000	1,5116	--	--	650.000	1,5116
5.1		Çalışanların iş doyumlarının ve motivasyonunun artırılması	650.000	1,1516	--	--	650.000	1,1516
6		Belediyemizin, özel ve tüzel kişilerle olan hukuki sorunlarını çözmek	20.000	0,0465	--	--	20.000	0,0465
6.1		Belediyenin yasalar çerçevesinde hak ve menfaatlerinin korunması	20.000	0,0465	--	--	20.000	0,0465
7		Kurum içi işleyiş ve düzenini sağlamak	556.900	1,2851	--	--	556.900	1,2851
7.1		Hizmet binalarında gerekli güvenlik, ulaşım, iletişim, temizlik, bakım ve onarımın sağlanması	156.900	0,3649	--	--	156.900	0,3649
7.2		Belediyemiz hizmet binası ve müştemilatının iç güvenlik yasasına göre güvenliğinin sağlanması	400.000	0,9302	--	--	400.000	0,9302



İDARE PERFORMANS TABLOSU

İdare Adı	ÖDEMiŞ BELEDİYESİ
-----------	-------------------

Performans Hedefi	Faaliyet		BÜTÇE İÇİ		BÜTÇE DIŞI		TOPLAM	
			TL	PAY (%)	TL	PAY (%)	TL	PAY (%)
1		SÜRDÜRÜLEBİLİR GÜÇLÜ MALİ YAPI	22.440.100	52,1863	--	--	22.440.100	52,1863
		Kent ve kentlinin yerel ihtiyaçlarının karşılanması için gerekli mali büyüklüğe ulaşmak.	22.440.100	52,1863	--	--	22.440.100	52,1863
1.1		Tahsilât oranının yükseltilmesi için etkin ödeme sistemlerinin uygulanması	52.500	0,1221	--	--	52.500	0,1221
1.2		Gelir arttırıcı faaliyetlerin planlanması suretiyle güçlü bir mali yapının oluşturulması	10.000	0,0233	--	--	10.000	0,0233
1.3		Denk ve gerçekleşme yüzdesi büyük, bütçe politikası uygulaması.	22.112.600	51,4247	--	--	21.391.300	51,4247
1.4		Ulusal ve Uluslar arası Fonların Takip Edilmesi	265.000	0,6163	--	--	265.000	0,6163
		KENT EKONOMİSİ VE TİCARETİN GELİŞTİRİLMESİ	1.113.500	2,5895	--	--	1.113.500	2,5895
1		Bölgenin tarım ve hayvancılık potansiyelini geliştirmek amacıyla öncü faaliyetlerde bulunmak.	9.500	0,0221	--	--	9.500	0,0221
1.1		Tarım ve hayvancılığın geliştirilmesi için belirlenen konularda eğitim ve danışmanlık hizmetlerinin verilmesini sağlamak	8.500	0,0198	--	--	8.500	0,0198
1.2		Ödemiş Organize Tarım Sanayi Bölgesi oluşturulması için yapılan girişimlere destek vermek	1.000	0,0023	--	--	1.000	0,0023



İDARE PERFORMANS TABLOSU

İdare Adı	ÖDEMİŞ BELEDİYESİ
-----------	-------------------

Performans Hedefi	Faaliyet		BÜTÇE İÇİ		BÜTÇE DIŞI		TOPLAM	
			TL	PAY (%)	TL	PAY (%)	TL	PAY (%)
2		Kent ekonomisinin geliştirilmesi yolu ile istihdamın artırılması ve refah seviyesini yükseltmek.	1.092.000	2,5395	--	--	1.092.000	2,5395
2.1		Kentin ekonomik değerlerinin etkinliğinin ve kullanılabilirliğinin sağlanması amacıyla gerekli tesisleri üretmek ve organizasyonel faaliyetleri geliştirmek.	1.061.000	2,4674	--	--	1.061.000	2,4674
2.2		Ödemiş'e özgü ürünlerin üretiminin yaygınlaştırılması ve tanıtımının sağlanması	31.000	0,0721	--	--	31.000	0,0721
3		Ödemiş Belediyesi sınırları içerisindeki KOBİ'lerin yeni yatırım alanlarına yönlendirilerek ilçede girişimciliğin artırılması için aktif rol üstlenmek	12.000	0,0278	--	--	12.000	0,0278
3.1		Potansiyel yatırımcıların girişimcilik konusunda bilinçlendirilmesi	5.000	0,0116	--	--	5.000	0,0116
3.2		Yatırımların yönlendirilmesi ve teşvik edilmesi	7.000	0,0163	--	--	7.000	0,0163
		TURİZM	365.000	0,8488	--	--	365.000	0,8488
1		İlgili kuruluşlarla işbirliği içinde Ödemiş'in turizm potansiyelinin geliştirilmesi amacı ile öncü faaliyetlerde bulunmak	80.000	0,1860	--	--	80.000	0,1860



İDARE PERFORMANS TABLOSU

İdare Adı	ÖDEMİŞ BELEDİYESİ
-----------	-------------------

Performans Hedefi	Faaliyet		BÜTÇE İÇİ		BÜTÇE DIŞI		TOPLAM	
			TL	PAY (%)	TL	PAY (%)	TL	PAY (%)
1- 14		Çevredeki turizm bölgelerini (Kuşadası-Tire-Ödemiş Müzesi-Sart,vb) kapsayan turizm paket programların hazırlanması için gerekli ilişkilerin kurulması ve ortamın yaratılması, Pazaryeri gezisi, Gölcük, Birgi, Ödemiş Müzesi ve Bozdağ'ı kapsayan turizm paket programlarının hazırlanması için gerekli ilişkilerin kurulması ve ortamın yaratılması	50.000	0,1163	--	--	50.000	0,1163
1-5		Ödemiş merkezli eko-turizm olanak ve güzergâhları projesinin uygulanması Ödemiş çevresinde 17 yayla bulunmaktadır. Yayla Turizminin hareketlenmesi amacıyla paket programlarının hazırlanması için gerekli ilişkilerin kurulması ve ortamın yaratılması,	30.000	0,0698	--	--	30.000	0,0698
2		Rekreasyon turizmi konusunda Ödemiş'in ulusal ve uluslararası platformda önde gelen merkezlerden biri haline getirilmesi için öncülük yapmak Ödemiş'in sahip olduğu turizm imkânlarının ulusal ve uluslararası arenada etkin bir şekilde tanıtılmasını sağlamak.	285.000	0,6628	--	--	285.000	0,6628
2.1		Konferans, kongre ve sempozyum gibi bilimsel faaliyetler yoluyla tanıtımının sağlanması	22.500	0,0523	--	--	22.500	0,0523
2.2		Turizmin geliştirilmesi ve turizm hareketliliğinin sağlanması için çalışmaların etkin bir biçimde sürdürülmesi	252.500	0,5872	--	--	252.500	0,5872
2.3		Yurt içinde ve yurt dışında düzenlenen turizm fuarlarına katılmak.	10.000	0,0233	--	--	10.000	0,0233

**İDARE PERFORMANS TABLOSU**

İdare Adı	ÖDEMİŞ BELEDİYESİ
------------------	-------------------

Performans Hedefi	Faaliyet		BÜTÇE İÇİ		BÜTÇE DIŞI		TOPLAM	
			TL	PAY (%)	TL	PAY (%)	TL	PAY (%)
		SÜRDÜRÜLEBİLİR KENTLEŞME	13.771.000	32,0256	1.600.000	3,5477	15.371.000	34,0821
1		Önceki imar planlarına göre tarımsal alanlara doğru gelişme gösteren ilçenin gelişme yönü ile ilgili yeni bir çalışma yapmak	--	--	--	--	--	--
1.1		Uzun dönemde kentsel yenileme projesine göre gelişmeyi tarımsal alanlar dışındaki yönlere kaydırmak	--	--	--	--	--	--
2		Belediyemiz sınırları içerisinde kentsel dönüşüm projeleri yapmak	100.000	0,2326	--	--	100.000	0,2326
2.1		Belediyemiz sınırları içerisinde niteliksiz ve çarpık yapılaşma oluşmuş alanlarda kentsel dönüşüm projeleri yapılması ve uygulanması,	100.000	0,2326	--	--	10.000	0,2326
3		Sürdürülebilir kentleşme için İmar uygulamalarını etkin bir biçimde sürdürmek	970.500	2,2570	--	--	970.500	2,2570
3.1		Sağlıklı ve sürdürülebilir kentleşme için imar uygulamalarının etkin bir biçimde sürdürülmesi, uygulama imar planlarında analiz çalışmalarının yapılması	970.500	2,2570	--	--	970.500	2,2570
4		Kent mobilyaları ve kentsel standartları oluşturmak	240.000	0,5581	--	--	240.000	0,5581
4.1		Kent içinde kent mobilyaları oluşturulması ve kentin park bahçeleri, caddeleri vb. gibi alanların bu mobilyalar ile donatılması	230.000	0,5349	--	--	230.000	0,5349
4.2		Kentsel standartların oluşturulması	10.000	0,0233	--	--	10.000	0,0233
5		Ödemiş Belediyesi coğrafi bilgi sistemlerini oluşturmak	25.000	0,0581	--	--	25.000	0,0581
5.1		Coğrafi bilgilerin sayısal hale getirilmesi	25.000	0,0581	--	--	25.000	0,0581

**İDARE PERFORMANS TABLOSU**

İdare Adı	ÖDEMİŞ BELEDİYESİ
------------------	-------------------

Performans Hedefi	Faaliyet		BÜTÇE İÇİ		BÜTÇE DIŞI		TOPLAM	
			TL	PAY (%)	TL	PAY (%)	TL	PAY (%)
6		Ödemiş Belediyesi yetki sınırları içerisindeki bayındırlık hizmetlerini kaliteli olarak vermek	4.425.500	10,2919	--	--	4.425.500	10,2919
6.1		İhtiyacı karşılayacak şekilde mevcut hizmet binalarında restorasyon olanaklarının araştırılması	70.000	0,1628	--	--	70.000	0,1628
6.2		Ulaşım ve trafik hizmetleri konusunda, doğru, etkin ve kalıcı çözümler üretilmesi,	1.639.000	3,8116	--	--	1.639.000	3,8116
6.3		Modern ve planlı şehircilik anlayışı doğrultusunda, imara uygun ulaşım ağının oluşturulması ve mevcut yolların bakım ve onarımının yapılması, ulaşım, trafik ve yol güvenliğini sağlanması	2.716.500	6,3174	--	--	2.716.500	6,3174
7		Kişi başına düşen aktif yeşil alan miktarını artırarak "Ödemiş içinde bir yeşil değil, yeşiller içinde bir Ödemiş" imajını korumak	350.000	0,8140	--	--	350.000	0,8140
7.1		Yeni yeşil alanlar ve çocuk parkları oluşturularak fonksiyonel kullanımının temini, geliştirilmesi ve korunmalarının sağlanması	350.000	0,8140	--	--	350.000	0,8140
8		İlçe içindeki tarihi dokunun ve tarihi ilçe mekanlarını belirlemek, korumak, iyileştirmek ve geleceğe taşımak	695.500	1,6174	--	--	695.500	1,6174
8.1		Belediye sınırları içerisindeki tarihi eserlerin envanterinin çıkarılarak bilgi sistemine yüklenmesi.	33.500	0,0779	--	--	33.500	0,0779
8.2		Tarihi mekânlarda kentsel tasarım projelerinin hazırlanması ve uygulanması.	485.000	1,1279	--	--	485.000	1,1279
8.3		Kent müzesi ve kent arşivi oluşturulması.	177.000	0,4116	--	--	177.000	0,4116



İDARE PERFORMANS TABLOSU

İdare Adı	ÖDEMİŞ BELEDİYESİ
-----------	-------------------

Performans Hedefi	Faaliyet		BÜTÇE İÇİ		BÜTÇE DIŞI		TOPLAM	
			TL	PAY (%)	TL	PAY (%)	TL	PAY (%)
9		Kent yaşamını olumsuz etkileyen katı atıkların toplanması bertarafı konusunda yeni düzenlemeleri yapmak, çöp ayrıştırma ve geri dönüşümü hayata geçirmek	1.407.000	3,2721	500.000	1.1087	1.907.000	4.2284
9.1		Çöp toplama, depolama, ayrıştırma ve geri dönüşüm ile ilgili iyileştirmeler yapılması	1.407.000	3,2721	500.000	1.1087	1.907.000	4.2284
10		Çevre konusunda bilgilendirme ve bilinçlendirme çalışmalarını düzenlenecek etkinliklerle birlikte yaygınlaştırmak, çevre denetim çalışmaları ile doğal gaz girişimlerini sürdürmek	56.000	0,1302	--	--	56.000	0,1302
10.1		Çevre bilincinin oluşturulması	56.000	0,1302	--	--	56.000	0,1302
10.2		Çevre denetimlerinin etkin bir şekilde sürdürülmesi	--	--	--	--	--	--
10.3		Kente doğal gaz iletim hattının getirilmesi girişimlerinin sürdürülmesi	--	--	--	--	--	--
11		Yaşanılabilir bir çevre için gerekli olan altyapı hizmetlerini etkin ve verimli hale getirmek ve sürekliliğini sağlamak	3.612.000	8,4000	1.100.000	2.4391	4.712.000	10.4479
11.1		Kanalizasyon altyapısına yönelik çalışmaların etkin bir şekilde yürütülmesi	3.612.000	8,4000	1.100.000	2.4391	4.712.000	10.4479
12		Sağlıklı, kesintisiz ve yeterli, kaliteli içme suyu temin etmek	1.148.000	2,6698	--	--	1.148.000	2,6698
12.1		Kent halkına kaliteli ve yeterli içme suyu sağlanmasına yönelik çalışmaların etkin bir biçimde yürütülmesi	1.148.000	2,6698	--	--	1.148.000	2,6698

**İDARE PERFORMANS TABLOSU**

İdare Adı	ÖDEMİŞ BELEDİYESİ
------------------	-------------------

Performans Hedefi	Faaliyet		BÜTÇE İÇİ		BÜTÇE DIŞI		TOPLAM	
			TL	PAY (%)	TL	PAY (%)	TL	PAY (%)
13		Sinekle mücadele konusunda gerekli ve etkin önlemleri almak ve uygulamak	55.000	0,1279	--	--	55.000	0,1279
13.1		İlçemiz genelinde söz konusu hizmetin yerine getirilmesi ile ortaya çıkması muhtemel salgın hastalıkların önüne geçilmesi	55.000	0,1279	--	--	55.000	0,1279
14		Cenaze ve mezarlık hizmetlerini düzenli gerçekleştirmek	514.000	1,1953	--	--	514.000	1,1953
14.1		Cenaze hizmetleri ile Alo 188 Cenaze hattı uygulamasının geliştirilmesi,	69.000	0,1605	--	--	69.000	0,1605
14.2		Mezarlık hizmetlerinin iyileştirilmesi	445.000	1,0349	--	--	445.000	1,0349
15		Sokak hayvanlarının rehabilitasyonunu sağlamak	142.500	0,3314	--	--	142.500	0,3314
15.1		Ödemiş Belediyesi sınırları içerisinde başıboş olarak dolan sahipsiz sokak hayvanlarını hayvan barınağında rehabilite etmek suretiyle çoğalmalarını kontrol altında tutmak, köpek ve kedilerden geçebilecek kuduz vb. hastalıklarla mücadele etmek	142.500	0,3314	--	--	142.500	0,3314
16		Kentsel ve ekonomik hayatın düzenlenmesi ve denetlenmesini sağlamak	30.000	0,0698	--	--	30.000	0,0698
16.1		Zabıta hizmetlerinin etkin biçimde yürütülmesi, mevzuat çerçevesinde halk sağlığını korumak için uygun ve sürekli denetim ve tebligat sisteminin oluşturulması,	30.000	0,0698	--	--	30.000	0,0698
16.2		Kaçak kesimlerden kaynaklanan tüm olumsuzlukların ortadan kaldırılması	--	--	--	--	--	--
16.3		Belediyemiz sınırları içerisinde işyeri açmak isteyen gerçek veya tüzel kişilerin ruhsat taleplerini mevzuat hükümlerine göre yasal süre içerisinde ruhsatlandırılması,	--	--	--	--	--	--



İDARE PERFORMANS TABLOSU

İdare Adı	ÖDEMİŞ BELEDİYESİ
-----------	-------------------

Performans Hedefi	Faaliyet		BÜTÇE İÇİ		BÜTÇE DIŞI		TOPLAM	
			TL	PAY (%)	TL	PAY (%)	TL	PAY (%)
1		SOSYAL VE KÜLTÜREL FAALİYETLER	2.628.000	6,1116	500.000	1.1087	3.128.000	6.9357
1.1		Sosyal Hizmetleri güçlendirerek sürdürmek	1.465.000	3,4070	--	--	1.465.000	3,4070
1.1.1		Sosyal hizmetler ile sosyal amaçlı hizmet veren merkezlerin iyileştirilmesi ve sosyal amaçlı yeni tesislerin yapılması	840.000	1,9535	--	--	840.000	1,9535
1.2		Beceri geliştirme ve meslek edindirme kurslarının açılması ve yaygınlaştırılması	100.000	0,2326	--	--	100.000	0,2326
1.3		Sosyal güçsüzlerin desteklenmesi	422.500	0,9826	--	--	422.500	0,9826
1.4		Yaşlılarımızın yaşamlarını kolaylaştırıcı faaliyetlerin güçlendirilmesi	25.000	0,0581	--	--	25.000	0,0581
1.5		Engellilerin yaşam kalitesini arttırmaya yönelik yardım ve destek hizmetlerinin güçlendirilmesi, engellilerin toplum yaşamına katılımını kolaylaştırıcı çalışmaların yapılması	77.500	0,1802	--	--	77.500	0,1802
2		Ödemişlilik bilincini yaygınlaştırmak; ilçemizin ve vatandaşlarımızın kültürel ve sanatsal yönden gelişimlerine katkıda bulunmak.	315.000	0,7326	--	--	315.000	0,7326
2.1		Kültür ve sanat faaliyetlerinin geliştirilerek sürdürülmesi ve yaygınlaştırılması	305.000	0,7093	--	--	305.000	0,7093
2.2		Ödemişlilik bilincinin geliştirilmesi	10.000	0,0233	--	--	10.000	0,0233
3		Spor aktivitelerini çeşitlendirilmek, arttırmak, teşvik etmek ve spor yapma olanakları sağlamak	537.500	1,2500	500.000	1.1087	1.037.500	2.3005
3.1		Spor faaliyetlerinin teşvik edilmesi, spor yapma olanaklarının çoğaltılması	537.500	1,2500	500.000	1.1087	1.037.500	2.3005



İDARE PERFORMANS TABLOSU

İdare Adı	ÖDEMİŞ BELEDİYESİ
-----------	-------------------

Performans Hedefi	Faaliyet		BÜTÇE İÇİ		BÜTÇE DIŞI		TOPLAM	
			TL	PAY (%)	TL	PAY (%)	TL	PAY (%)
4		İlçe halkının belediye hizmetlerine gönüllü katılımını özendirmek	500	0,0012	--	--	500	0,0012
4.1		Sağlık, trafik, çevre, sosyal ve kültürel konulara belediye hizmetlerine gönüllü olarak katılımın sağlanması	500	0,0012	--	--	500	0,0012
5		Eğitim seviye ve kalitesini yükseltmek, eğitimde fırsat eşitliğini sağlamak	310.000	0,7209	--	--	310.000	0,7209
5.1		Eğitime katkı hizmetlerinin artırılarak sürdürülmesi	310.000	0,7209	--	--	310.000	0,7209
		İLİŞKİ VE İŞBİRLİĞİ YÖNETİMİ	114.000	0,2651	--	--	114.000	0,2651
1		İlçede faaliyet gösteren sivil toplum kuruluşları ile işbirliğinin geliştirilerek ilçenin ihtiyaçlarına daha etkin bir şekilde cevap verilmesini sağlamak	47.000	0,1093	--	--	47.000	0,1093
1.1		İlçemizde faaliyet gösteren sivil toplum kuruluşlarına destek olunması	25.000	0,0581	--	--	25.000	0,0581
1.2		Ekonomik ve sosyal platformun kurulması	2.000	0,0047	--	--	2.000	0,0047
1.3		Kent konseyinin desteklenmesi	15.000	0,0349	--	--	15.000	0,0349
1.4		İlçemizde faaliyet gösteren sivil toplum kuruluşlarının proje üreterek ulusal ve uluslar arası fonlardan yararlanmasının sağlanması	5.000	0,0116	--	--	5.000	0,0116



İDARE PERFORMANS TABLOSU

İdare Adı	ÖDEMİŞ BELEDİYESİ
-----------	-------------------

Performans Hedefi	Faaliyet		BÜTÇE İÇİ		BÜTÇE DIŞI		TOPLAM	
			TL	PAY (%)	TL	PAY (%)	TL	PAY (%)
2		Kurumlar arası ve uluslar arası işbirliği ile koordinasyonu geliştirmek	67.000	0,1558	--	--	67.000	0,1558
2.1		Muhtarlar, kamu ve özel kuruluşlar arasında işbirliği ve koordinasyonun geliştirilmesi	41.000	0,0953	--	--	41.000	0,0953
2.2		Meslek edindirme kursları açılması, ilgili kurumlar işbirliği ile ortak projelerin hazırlanması ve uygulanması.	10.000	0,0233	--	--	10.000	0,0233
2.3		Ulusal ve Uluslar arası ilişkilerin geliştirerek sürdürülmesi	16.000	0,0372	--	--	16.000	0,0372
		AFET VE KRİZ YÖNETİMİ	647.500	1,5058	--	--	647.500	1,5058
1		Afet yönetim sisteminin geliştirilmesi ve ilçe halkının afetlere karşı hazırlıklı olmasının sağlanmasında belediyenin aktif rol üstlenmesi	647.500	1,5058	--	--	647.500	1,5058
1.1		İlçe halkının afetlere karşı bilinçlendirilmesi	10.000	0,0233	--	--	10.000	0,0233
1.2		Belediye'nin afetlere karşı hazırlıklı olması ve hızlı müdahale edebilecek eğitim ve donanıma sahip olması	637.500	1,4826	--	--	637.500	1,4826
Performans Hedefleri Maliyetleri Toplamı			43.000.000		2.100.000		45.100.000	
Genel Yönetim Giderleri			---	--	---	--	---	
Diğer İdarelere Transfer Edilecek Kaynaklar Toplamı			---	--	---	--	---	
Genel Toplam			43.000.000		2.100.000		45.100.000	



E- Bütçe Bilgileri

BÜTÇE BİLGİLERİ										
Ekonomik Kodlar 1.Düzye		2009			2010		2011	Önceki Yıla Artış Oranı	2012	2013
		Bütçe	Gerçekleşme	Gerçekleşme Oranı%	Bütçe	Gerçekleşme 6 Aylık	Bütçe Tahmini		Bütçe Tahmini	Bütçe Tahmini
1	Personel Giderleri	7.298.500,00	6.684.330,40	0,92	8.057.000,00	3.063.493,01	8.927.500,00	0,11	9.373.875,00	9.842.568,75
2	SGK Devlet Primi Giderleri	1.249.750,00	1.156.994,70	0,93	1.495.750,00	588.481,87	1.785.500,00	0,19	1.874.775,00	1.968.513,75
3	Mal ve Hizmet Alım Giderleri	13.193.950,00	11.494.193,03	0,87	14.841.250,00	6.629.450,47	17.342.000,00	0,17	18.209.100,00	19.119.555,00
4	Faiz Giderleri	250.000,00	246.188,81	0,98	400.000,00	137.275,03	400.000,00	0,00	420.000,00	441.000,00
5	Cari Transferler	979.000,00	1.139.512,04	1,16	888.000,00	397.176,92	2.188.000,00	1,46	2.297.400,00	2.412.270,00
6	Sermaye Giderleri	17.008.000,00	14.049.406,02	0,83	16.743.000,00	10.659.023,58	8.157.000,00	-0,51	8.564.850,00	8.993.092,50
7	Sermaye Transferler	0,00	0,00	0,00	700.000,00	292.830,40	0,00	0,00	0,00	0,00
8	Borç Verme	0,00	0,00	0,00	0,00	0,00	0,00	0,00	0,00	0,00
9	Yedek Ödenekler	3.055.000,00	0,00	0,00	3.200.000,00	0,00	4.200.000,00	0,31	4.410.000,00	4.630.500,00
TOPLAM		43.034.200,00	34.770.625,00		46.325.000,00	21.767.731,28	43.000.000,00		45.150.000,00	47.407.500,00



STRATEJİK ALANLARA GÖRE BÜTÇE BİLGİLERİ

BİRİMLER	Kurumsal Yapının Geliştirilmesi	Sürdürülebilir Mali Yapı	Kent Ekonomisi ve Ticaretin Geliştirilmesi	Turizm	Sürdürülebilir Kentleşme	Sosyal ve Kültürel faaliyetler	İlişki ve İşbirliği Yönetimi	Afet ve kriz Yönetimi	TOPLAM
Yazı İşleri Müdürlüğü	431.500	389.500	33.500			16.000	59.000		929.500
Mali Hizmetler Müd	716.000	6.205.000							6.921.000
Başkanlık Özel Kalem	140.000	373.000							513.000
Su Kanalizasyon Müd.	446.000	2.003.000			4.760.000				7.209.000
Sağlık İşleri Müdürlüğü	7.500	343.000			129.000	25.000			504.500
Fen İşleri Müdürlüğü	54.900	751.500	935.000	10.000	4.598.500	710.000	20.000	100.000	7.179.900
İtfaiye Müdürlüğü	25.000	872.500						547.500	1.445.000
Zabıta Müdürlüğü	25.000	890.000	26.000		30.000				971.000
İşletme ve İştirakler M	--	3.866.200	35.000			265.000			4.166.200
Kültür ve Sosyal İşler	75.000	346.500	61.000	230.000	182.000	1.588.000	25.000		2.507.500
İmar ve Şehircilik Müd	--	84.000	11.000	125.000	1.933.000	24.000			2.177.000
Etüd ve Proje Müd.	--	65.500	12.000				10.000		87.500
Yapı Kontrol Müd.	--	148.000			13.000				161.000
Park ve Bahçeler Müd	--	2.142.500			520.000				2.662.500
Temizlik İşleri Müd.	--	3.748.500			1.463.000				5.211.500
Veteriner İşleri Müd	--	211.400			142.500				353.900
TOPLAM	1.920.900	22.440.100	1.113.500	365.000	13.771.000	2.628.000	114.000	647.500	43.000.000